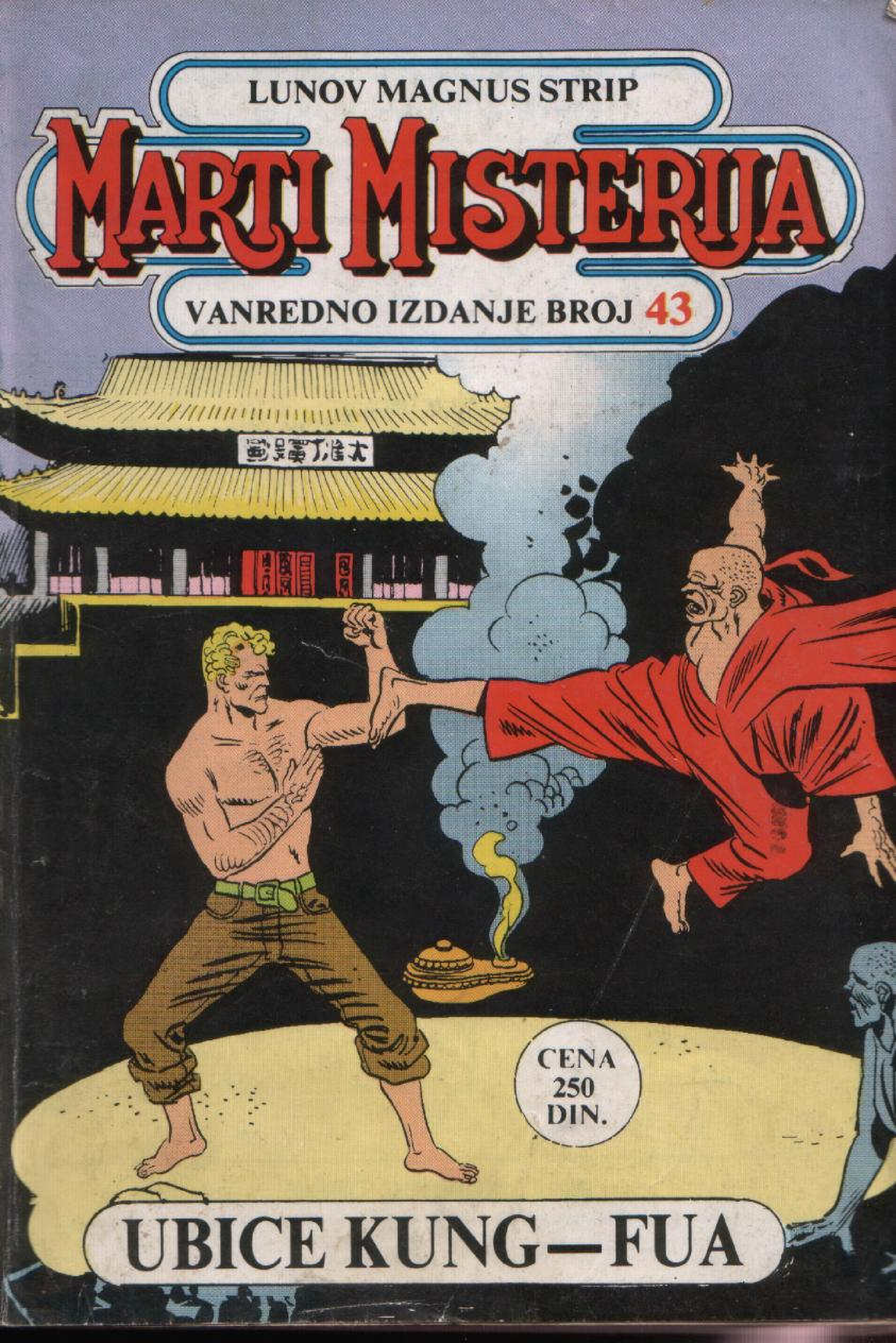
LUNOV MAGNUS STRIP
MARTI MISTERIJA
VANREDNO IZDANJE BROJ 43
CENA 250 DIN.
UBICE KUNG—FUA

UBICE KUNG FUA

TEKST: A. CASTELLI CRTEŽ: F. BIGNOTTI

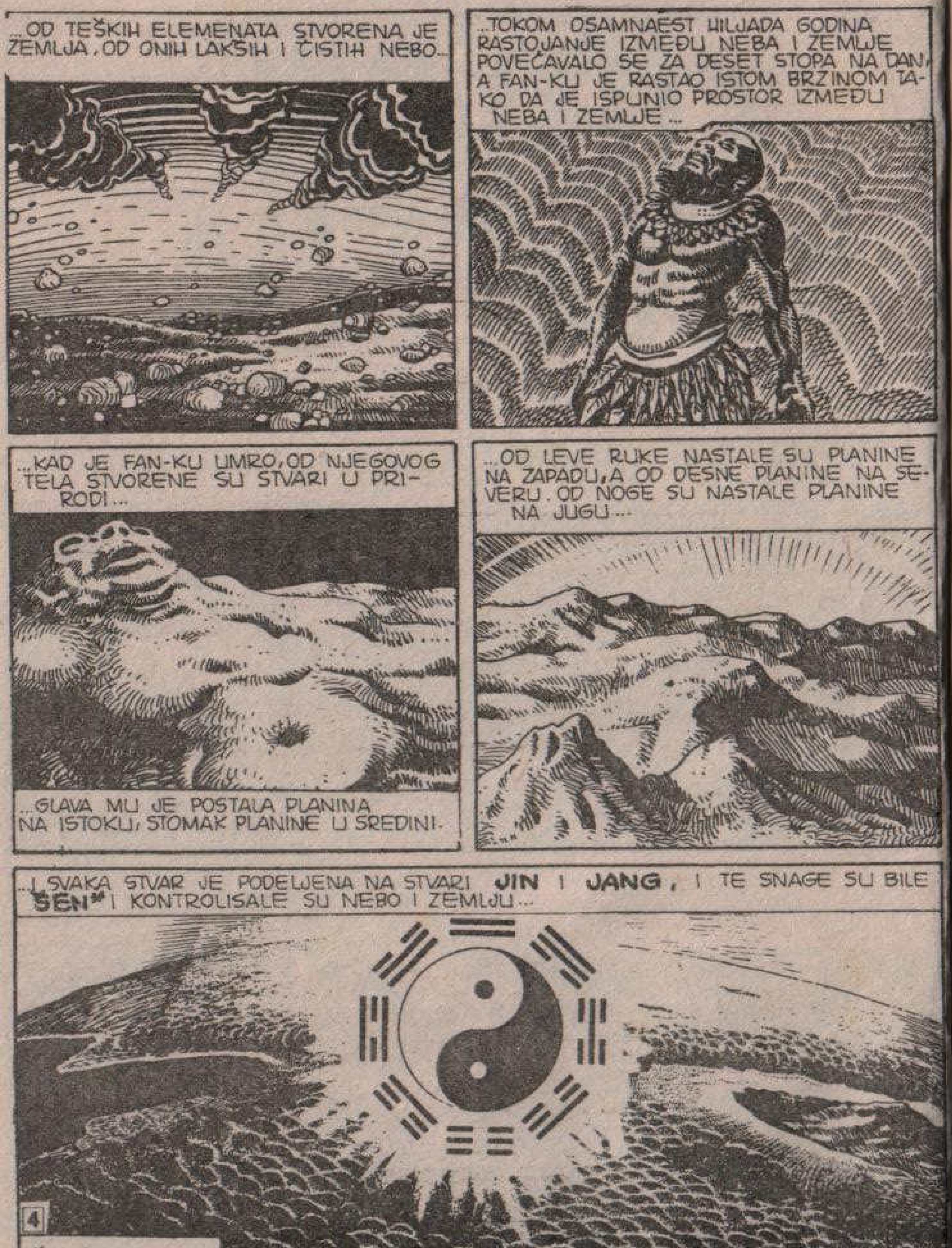
...OD TEŠKIH ELEMENATA STVORENA JE ZEMLJA, OD ONIH LAKŠIH I ČISTIH NEBO...
...TOKOM OSAMNAEST HILJADA GODINA RASTOJANJE IZMEĐU NEBA I ZEMLJE POVEĆAVALO SE ZA DESET STOPA NA DAN, A FAN-KU JE RASTAO ISTOM BRZINOM TAKO DA JE ISPUNIO PROSTOR IZMEĐU NEBA I ZEMLJE...
...KAD JE FAN-KU UMRO, OD NJEGOVOG TELA STVORENE SU STVARI U PRIRODI...
...GLAVA MU JE POSTALA PLANINA NA ISTOKU, STOMAK PLANINE U SREDINI.
...OD LEVE RUKE NASTALE SU PLANINE NA ZAPADU, A OD DESNE PLANINE NA SEVERU. OD NOGE SU NASTALE PLANINE NA JUGU...
...I SVAKA STVAR JE PODELJENA NA STVARI **JIN** I **JANG**, I TE SNAGE SU BILE **ŠEN***I KONTROLISALE SU NEBO I ZEMLJU...

*BOŽANSTVA.

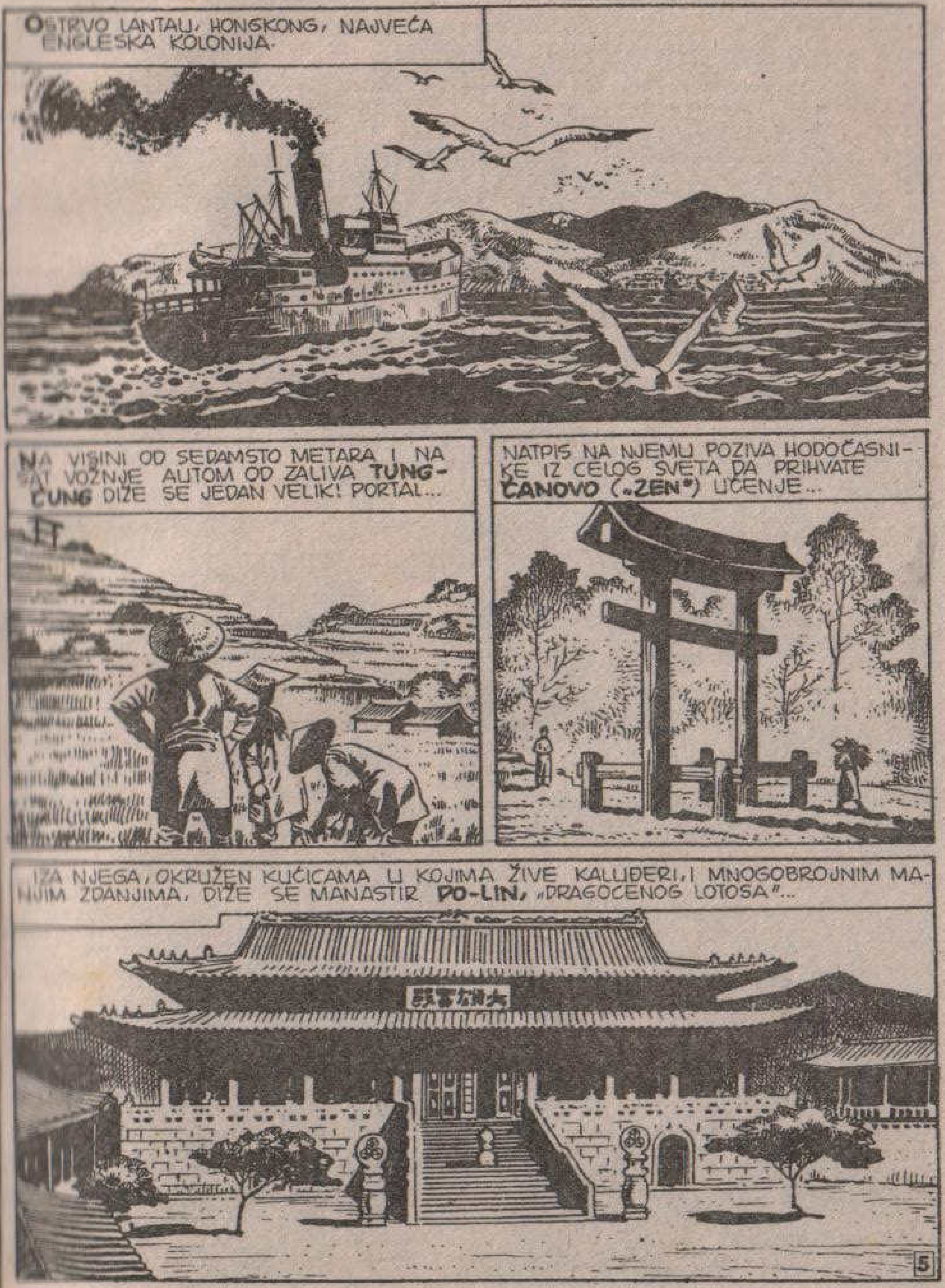
OSTRVO LANTAU, HONGKONG, NAJVEĆA ENGLESKA KOLONIJA.
NA VISINI OD SEDAMSTO METARA I NA SAT VOŽNJE AUTOM OD ZALIVA **TUNG-CUNG** DIŽE SE JEDAN VELIKI PORTAL...
NATPIS NA NJEMU POZIVA HODOČASNIKE IZ CELOG SVETA DA PRIHVATE **ČANOVO („ZEN")** UČENJE...
IZA NJEGA, OKRUŽEN KUĆICAMA U KOJIMA ŽIVE KALUĐERI, I MNOGOBROJNIM MANJIM ZDANJIMA, DIŽE SE MANASTIR **PO-LIN**, „DRAGOCENOG LOTOSA"...

TU SE, SVAKE TREĆE GODINE, BUDISTI ČITAVOG DALEKOG ISTOKA SKUPLJAJU RADI JEDNOG POSEBNOG OBREDA...
SUNCE JE ZALAZILO... ZAGUŠLJIVA VRUĆINA KAO DA JE MALO POPUSTILA...
...ŽUTI I CRNI LEPTIROVI KOJE ENGLEZI NAZIVAJU „LEMON BATERFLAJS" PRESTALI SU DA LETE...
...BEZBROJNI INSEKTI VRATILI SU SE U SVOJA SKLONIŠTA...
...A LAKI POVETARAC KAO DA JE SVE OBAVIO NEKOM SMIRENOM ATMOSFEROM...
6

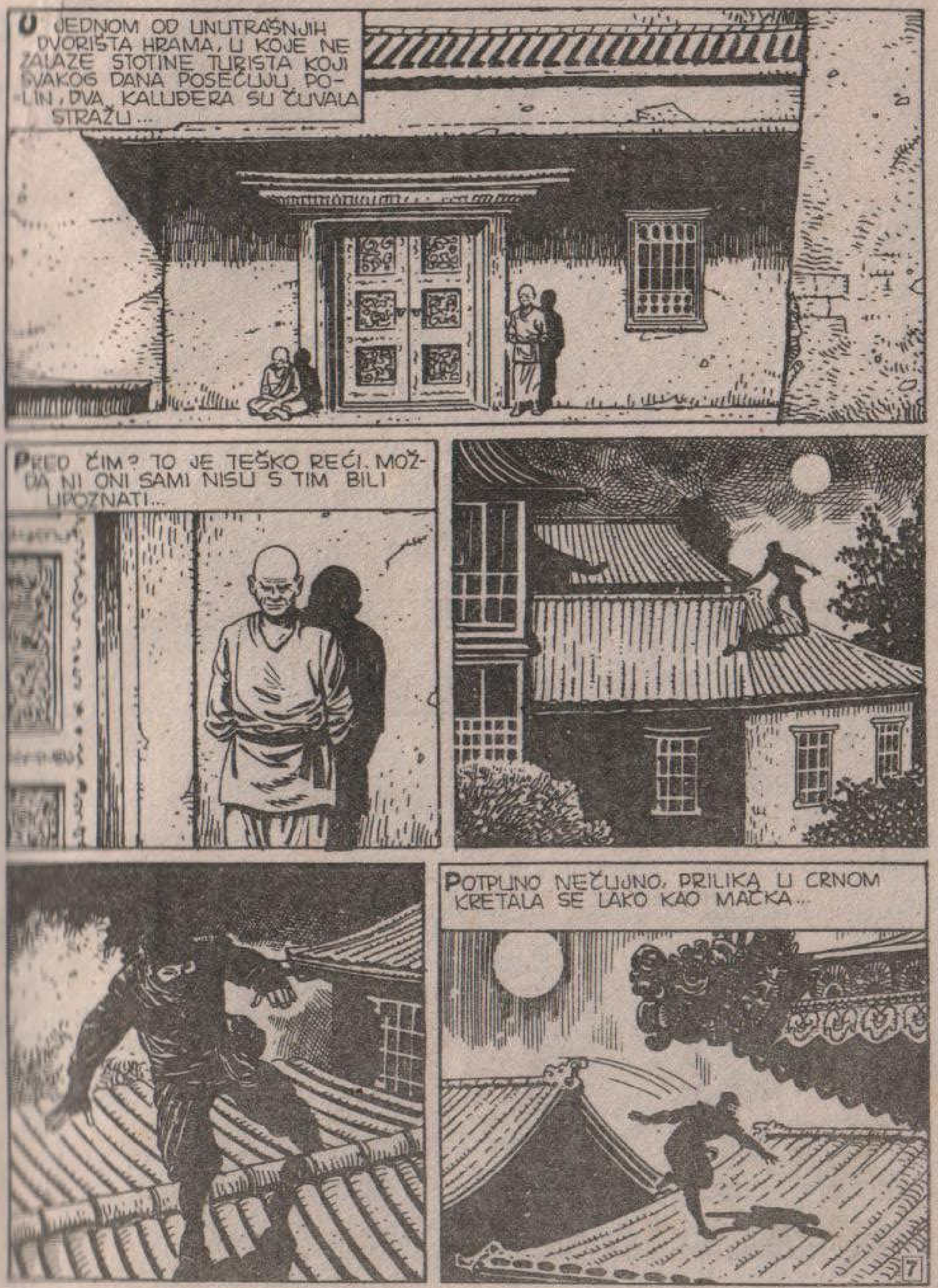
U JEDNOM OD UNUTRAŠNJIH DVORIŠTA HRAMA, U KOJE NE ZALAZE STOTINE TURISTA KOJI SVAKOG DANA POSEĆUJU PO-LIN, DVA KALUĐERA SU ČUVALA STRAŽU...
PRED ČIM? TO JE TEŠKO REĆI. MOŽDA NI ONI SAMI NISU S TIM BILI UPOZNATI...
POTPUNO NEČUJNO, PRILIKA U CRNOM KRETALA SE LAKO KAO MAČKA...
7

...BRZO SE SPUSTILA LIZANIM ISPUSTIMA NE VODEĆI RAČUNA O NJIHOVOJ VISINI...
...KREĆUĆI SE POREBARKE ISTO ONAKO PRIRODNO KAO ŠTO SE OBIČAN ČOVEK KREĆE NAPRED...
POVREMENO, TA PRILIKA KAO DA JE POSTAJALA **NEVIDLJIVA**, KAO DA JU JE PROGUTAO MRAK...
...ZATIM, KAD BI STIGLA DO NEKOG ODREĐENOG MESTA, ZASTALA BI...
...RUKA BI JOJ SE PRIBLIŽILA TORBI VEZANOJ ZA TELO...

...I IZ NJE BI IZVADILA UBISTVENU **ŠURIKEN** ...NEKU VRSTU ZVEZDE NAČINJENE OD ČETIRI IZUZETNO OŠTRA SEČIVA...
ČOVEK JE SAD POKRETAO TELO I RUKE PREMA JEDNOM DREVNOM RITUALU...
...PRIPREMAJUĆI SE ZA BACANJE ŠURIKENA!
VUUUŠ
ZZZZHIIIII...

PRESEČENIH GLASNICA, KALUĐER JE PAO BEZ JAUKA...
ALI...
TUMP
ZISSSS
NGHHH...
SAD JE ČOVEK U CRNOM BRZO RAZVIO TANAK SVILENI KONOPAC KOJI MU JE BIO VEZAN OKO PASA...
...PA SE HITRO KAO MAČKA SPUSTIO U DVORIŠTE...

TU JE DAO ZNAK DA JE OPASNOST PROŠLA I ODMAH...
...NA KROVU ZGRADE POJAVILE SU SE DVE DRUGE PRILIKE...
KAO DA SAVRŠENO POZNAJE PUT, UBICA SE UPUTIO PREMA JEDNIM VRATANCIMA...
...KOJA JE USPEO DA OTVORI ZA NEKOLIKO TRENUTAKA SLUŽEĆI SE JEDNOSTAVNIM ALATOM...
ODMAH ZATIM NESTAO JE U UNUTRAŠNJOSTI...

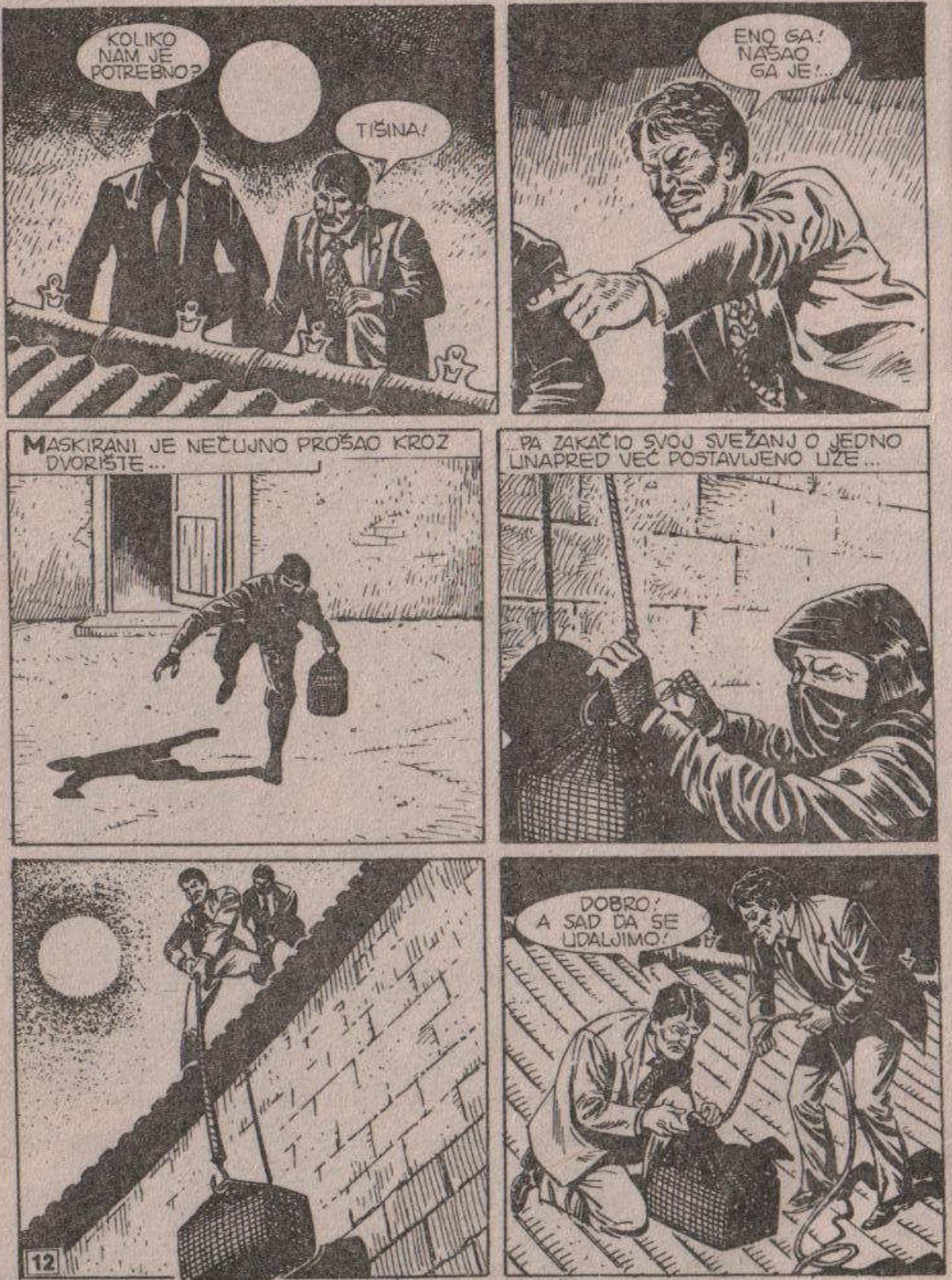
KOLIKO NAM JE POTREBNO?
TIŠINA!
ENO GA! NAŠAO GA JE!...
MASKIRANI JE NEČUJNO PROŠAO KROZ DVORIŠTE...
...PA ZAKAČIO SVOJ SVEŽANJ O JEDNO UNAPRED VEĆ POSTAVLJENO UŽE...
DOBRO! A SAD DA SE UDALJIMO!

POŽURI PRE NEGO ŠTO NEKO STIGNE...
SLAM
!
KAO DA JE STVOREN IZ NIČEGA, U RUCI UBICE POJAVIO SE JOŠ JEDAN ŠURIKEN...
ZIISS

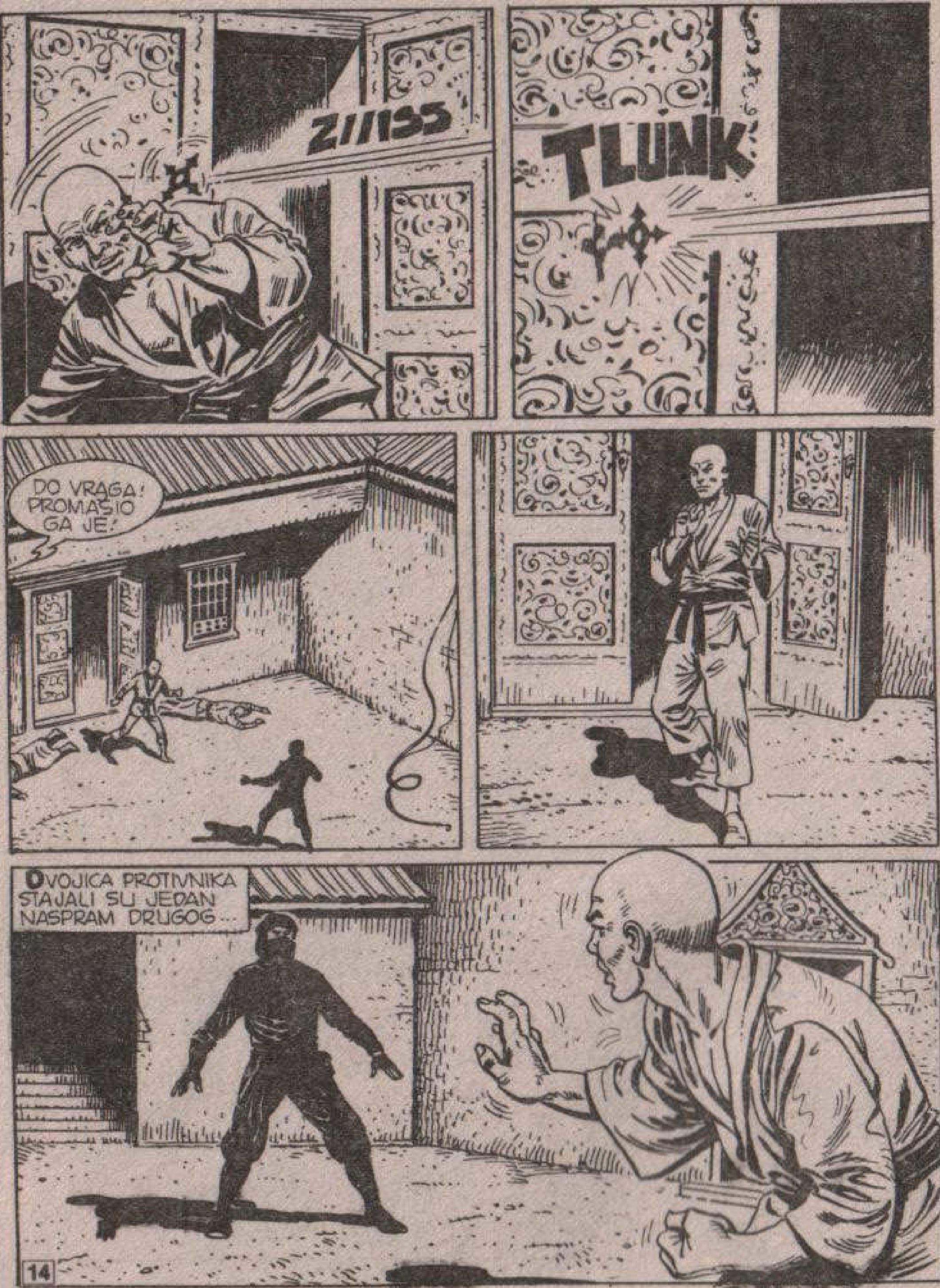
ZIIISS
TLUNK
DO VRAGA! PROMAŠIO GA JE.
DVOJICA PROTIVNIKA STAJALI SU JEDAN NASPRAM DRUGOG...

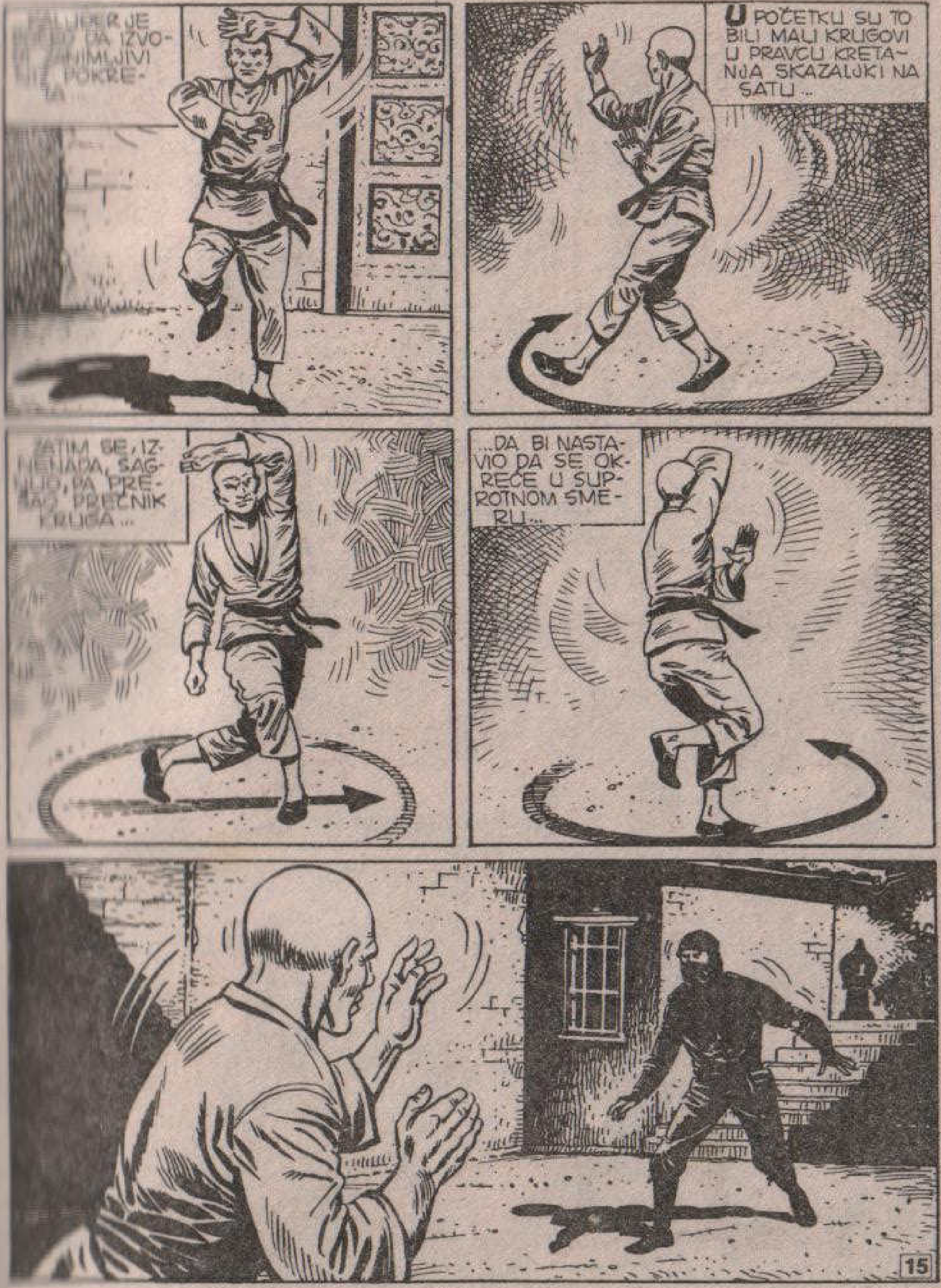
DA IZVO- ZANIMLJIVI POKRE- TA
U POČETKU SU TO BILI MALI KRUGOVI U PRAVCU KRETA- NJA SKAZALJKI NA SATU...
ZATIM SE, IZ- NENADA, SAG- NUO, PA PRE- ŠAO PREČNIK KRUGA...
...DA BI NASTA- VIO DA SE OK- REĆE U SUP- ROTNOM SME- RU...

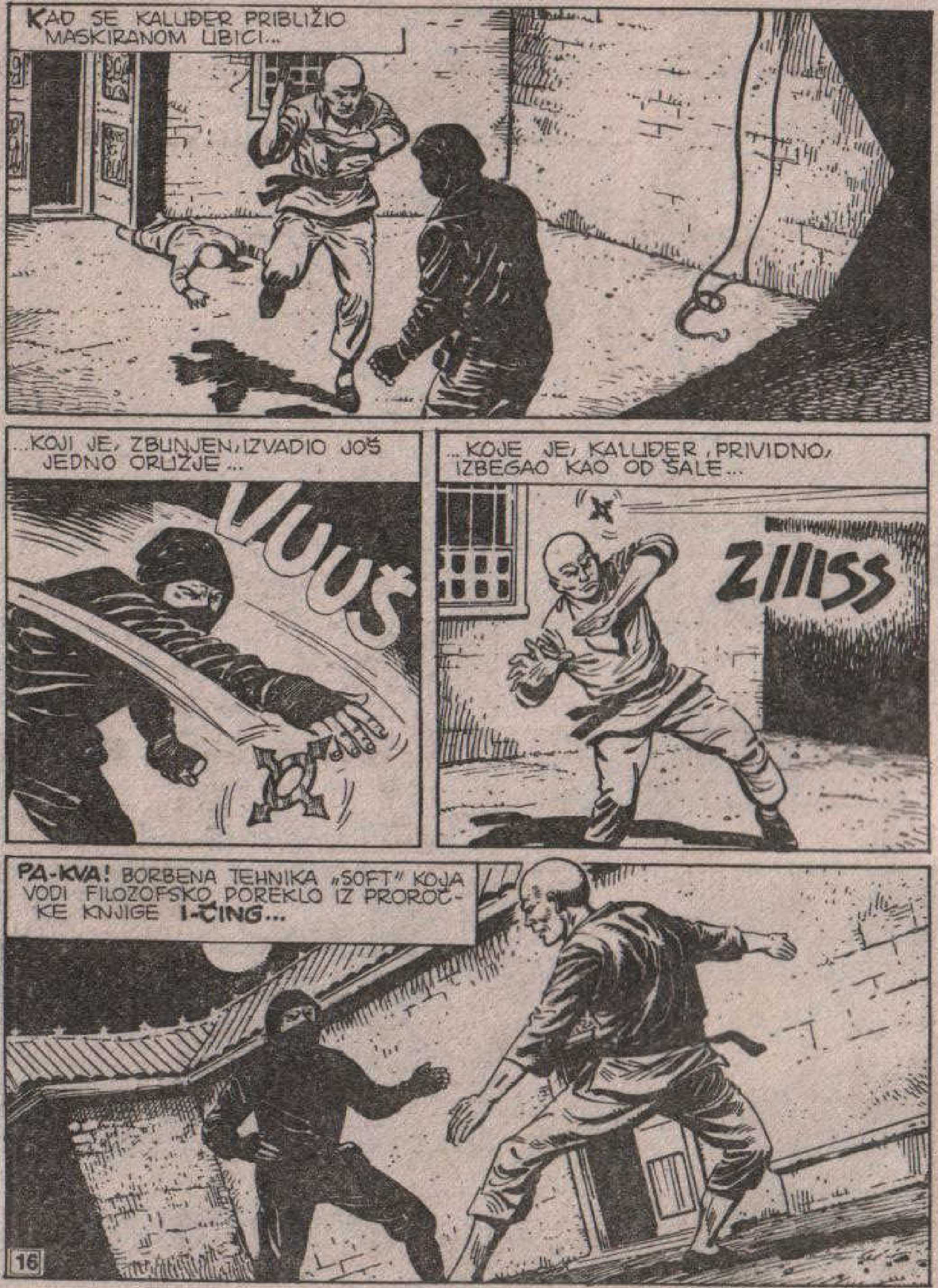
KAD SE KALUĐER PRIBLIŽIO MASKIRANOM UBICI...
...KOJI JE, ZBUNJEN, IZVADIO JOŠ JEDNO ORUŽJE...
VUUŠ
...KOJE JE, KALUĐER, PRIVIDNO, IZBEGAO KAO OD ŠALE...
ZIIISS
PA-KVA! BORBENA TEHNIKA „SOFT" KOJA VODI FILOZOFSKO POREKLO IZ PROROČKE KNJIGE I-ČING...

KRUG KOJI JE KALUĐER PREŠAO JE Č'IEN, SUN, ČEN, K'AN, KEN, K'UN, LI I TUI, SNAGE I KVALITETI STVARANJA, NASTALE IZ PRVOBITNOG „JAJA HAOSA"...
...IZNENADNI I VEOMA BRZI POKRETI SU „MUTACIJE" ILI PROMENE KOJE, PREMA I-ČINGU (DOSLOVNO „KNJIZI MUTACIJA") PREDSTAVLJAJU DEO SAME PRIRODE UNIVERZUMA...
U POČETKU, BORAC ZAUZIMA POLOŽAJE KOJI ODGOVARAJU SVAKOM TRIGRAMU (SIMBOLU) KRUGA MUTACIJA. Č'IEN, NA PRIMER, ZNAČI „JAK", SUN, „PRODORAN" I TAKO DALJE...
ALI ONO ŠTO PRISTALICA TE MARCIJALNE* VEŠTINE MORA DA POZNAJE DO TANČINA JESTE TRENUTAK U KOME ĆE DA SE PROMENI ILI DA PREĐE SA JEDNE „SNAGE" NA DRUGU...
*MARCIJALAN-RATNIČKI, RATOBORAN, BORBEN
MUTACIJA MORA BITI VIZUALIZOVANA REDOM STVARI... SPORIM I PRIRODNIM TOKOM DOGAĐAJA. NA TAJ NAČIN MAJSTOR PA-KUA POSTAJE PRAVA SNAGA PRIRODE, KAO VETAR I GROM...
TOMMP

TRAK!
!呀
...POKRETI POSTAJU SVE BRŽI... PROMENE SE NASTAVLJAJU. MA KAKO PREKALJEN, PROTIVNIK IZGUBI KONCENTRACIJU...
...I PROTIVNIK POČINJE DA POPUŠTA...
...MOŽEMO LI SE SUPROTSTAVITI VETRU, GRMLJAVINI, KIŠI ILI MUNJI? MAJSTOR POGAĐA TAČKE KOJE SU OPISANE U HSI JUAN LU, KNJIZI IZ 1247. KOJA OPISUJE VITALNE CENTRE ČOVEKOVOG TELA...
...DA PADA...
STUM
18

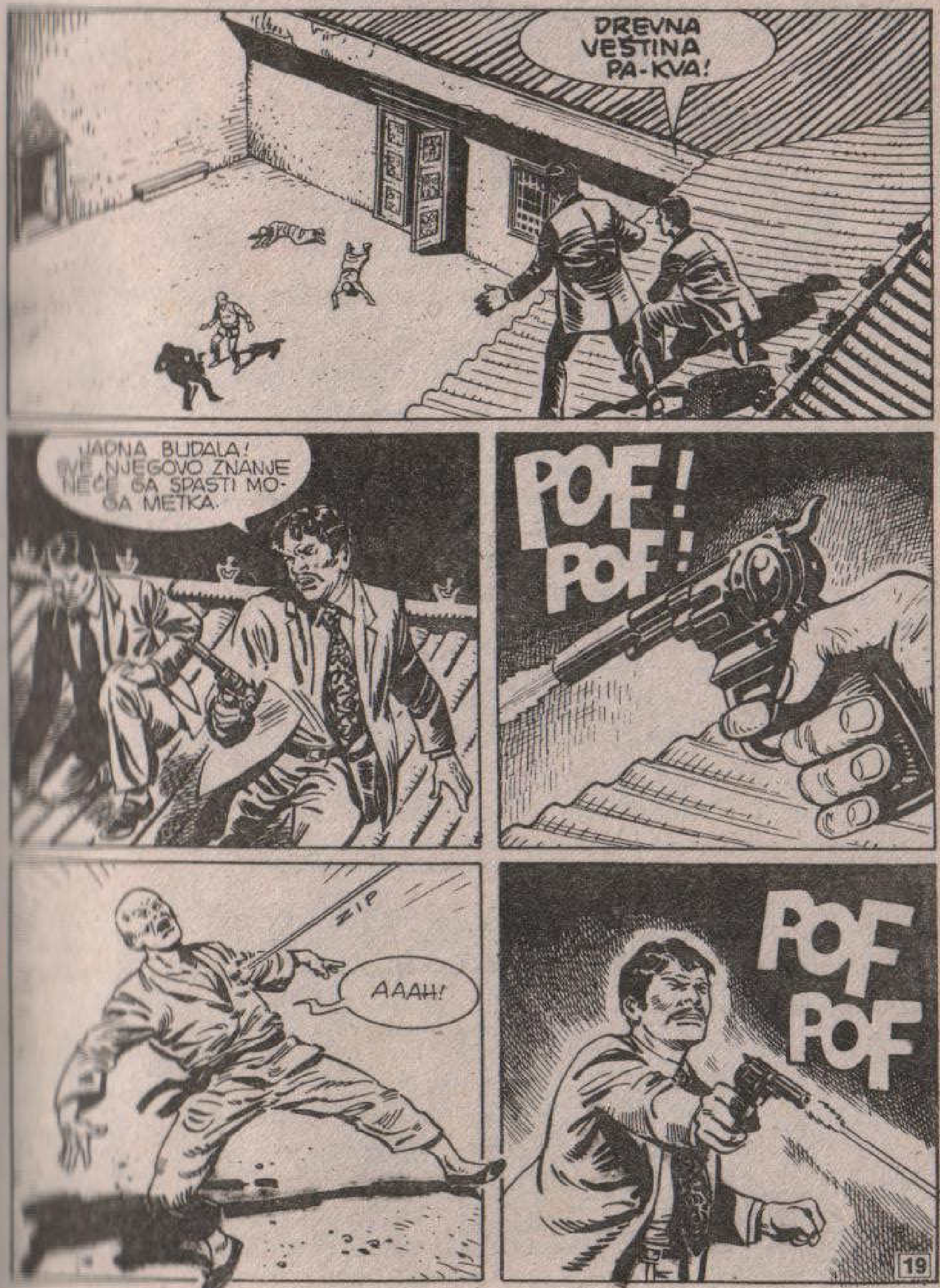
DREVNA VEŠTINA PA-KVA!
JADNA BUDALA! SVE NJEGOVO ZNANJE NEĆE GA SPASTI MOGA METKA.
POF! POF!
ZIP
AAAH!
POF POF
19

AHH!
ZIIIP
IDIOTE! ŠTA SI URADIO?
好的!
UBIO SAM I ONOG JAPANCA. OBAVIO JE ZADATAK ZA KOJI JE BIO PLAĆEN.
...A JA NEMAM POVERENJA U NINĐE* VEĆ SAMO U SPRETNE UBICE, ALI ONI U SVAKOM TRENUTKU MOGU DA SE POBUNE.
*NINĐA: PLAĆENE UBICE IZ JAPANSKOG FEUDALNOG PERIODA, SPECIJALIZOVANI U POLITIČKIM UBISTVIMA, ŠPIJUNIRANJU ILI KRAĐI. NINĐATSU (VEŠTINA U BORBI NINĐA) I DANAS SE JOŠ UPRAŽNJAVA, ALI KAO TAKMIČARSKA VEŠTINA. POREĐ TOGA, „TAHNE" ŠKOLE NINĐA LIFERUJU UBICE ISTOČNJAČKIM BANDAMA.
HAJDEMO! DOBILI SMO ONO ŠTO SMO ŽELELI...
...SAD ĆE KONAČNO LAO PAI HSING* DOBITI ZADOVOLJENJE.
*LAO PAI HSING: „STO IMENA", TAKO SU NAZIVANI KINESKI EMIGRANTI. U STVARI, KINEZI IMAJU VRLO MALI BROJ IMENA, NE VIŠE OD STOTINE.

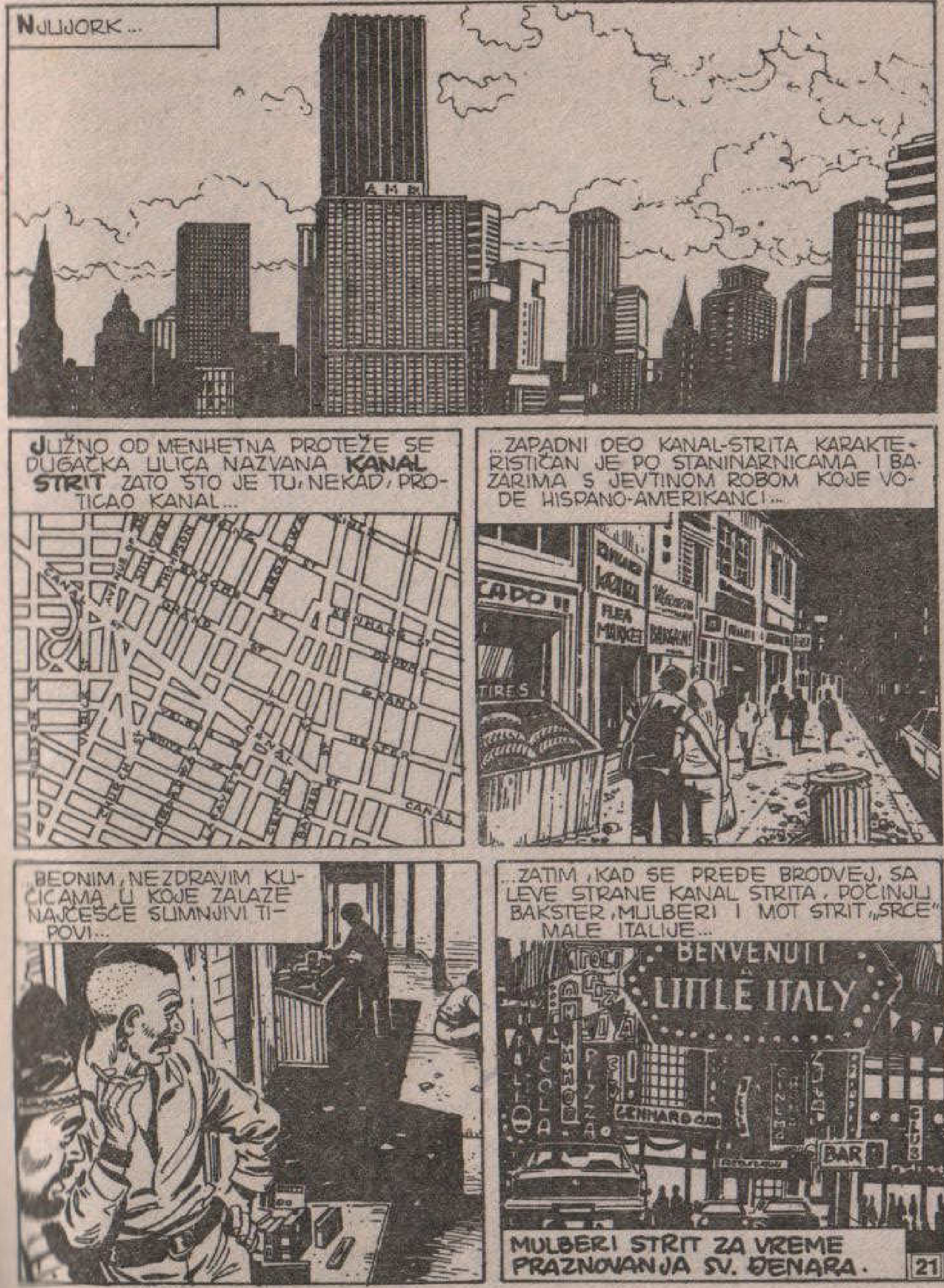
NJUJORK...
JUŽNO OD MENHETNA PROTEŽE SE DUGAČKA ULICA NAZVANA KANAL STRIT ZATO ŠTO JE TU, NEKAD, PROTICAO KANAL...
...ZAPADNI DEO KANAL-STRITA KARAKTERISTIČAN JE PO STANINARNICAMA I BAZARIMA S JEFTINOM ROBOM KOJE VODE HISPANO-AMERIKANCI...
BEDNIM, NEZDRAVIM KUĆICAMA U KOJE ZALAZE NAJČEŠĆE SUMNJIVI TIPOVI...
...ZATIM, KAD SE PREĐE BRODVEJ, SA LEVE STRANE KANAL STRITA, POČINJU BAKSTER, MULBERI I MOT STRIT, „SRCE" MALE ITALIJE...
BENVENUTI
LITTLE ITALY
BAR
MULBERI STRIT ZA VREME PRAZNOVANJA SV. ĐENARA.

NA DESNOJ STRANI KANAL-STRITA, MEĐUTIM, ISTE ULICE PRETVARAJU SE U KINESKU ČETVRT...
...ČAJNATAUN... PRAVI GRAD U GRADU, NASELJEN SA NAJMANJE 150.000 KINEZA KOJI SU UGLAVNOM POREKLOM IZ HONGKONGA I TAJVANA...
CIGARETTES
POred RETKIH NATPISA ISPISANIH NA ENGLESKOM JEZIKU, NALAZE SE FIRME I REKLAME ISPISANE SLIKOVITIM PISMOM KOJE MOGU DA RAZUMEJU, (MADA IH RAZLIČITO IZGOVARAJU) TRI JEZIČKE GRUPE STANOVNIKA: ONI IZ KANTONA, ŠANGAJA, MANDARINA...
ONE WAY
CAFE
U BIOSKOPIMA KAO ŠTO SU SUNG SING, PAGODA ILI KANAL, PRIKAZUJU SE FILMOVI O KUNG-FUU PRISTIGLI IZ HONGKONGA...
BRUCE LEE
ENTER
22

PO KIOSCIMA JE IZLOŽENO NAJMANJE DESET DNEVNIH LISTOVA NA ENGLESKOM, ŠTAMPANIH U SAD, OD KOJIH SE TRI (ČAJNA POST, ČAJNA TRIBJUN I VORLD DŽURNAL) IZDAJU U NJUJORKU.
NEW CHINA
ČAK I TELEFONSKE KABINE SU U OBLIKU MALIH PAGODA...
TRGOVINE, PIJACE, MIRISI, HRANA U ČAJNATAUNU NEMAJU GOTOVO NIKAKVE VEZE SA OSTALIM DELOVIMA MENHETNA. I POREd TOGA ŠTO SE PREPOZNATLJIVA SILUETA DVE SESTRE OCRTAVA NA NEBU, ČOVEK SE OSEĆA KAO DA SE NALAZI U NEKOJ SASVIM DRUGOJ ZEMLJI.
TING FU GARDEN
BAR
ČAK SE I ZAKON TU PRIMENJUJE DRUGAČIJE NEGO U OSTALIM DELOVIMA GRADA. ČAJNATAUN KARAKTERIŠU AUTOMOBILI PARKIRAN U DVA REDA, ŠTO JE NEŠTO NEZAMISLIVO ZA NJUJORŠKI MENTALITET...
...PUTUJUĆI TRGOVCI PRODAJU SATOVE I MALE RAČUNARE BEZ PRIMENE POREZA OD 8% KOJI JE OBAVEZAN ZA SVAKI PREDMET PRODAT U MENHETNU...
WATCHES
$ 1.98
23

...I, MADA SU HAZARDNE IGRE ZABRANJENE, U ZADIMLJENIM PODRUMIMA KINEZI ULAŽU VELIKE SUME U ME-DŽONG ILI DOMINO...
UKRATKO, ČAJNATAUN JE GRAD U GRADU KOJI IMA SVOJE ZAKONE, SVOJE TRADICIJE...
...MOŽDA U TOME LEŽI TAJNA NJEGOVE PRIVLAČNOSTI KOJA SVAKOG DANA TU DOVODI NA STOTINE POSETILACA... **DRUGA** STRANA PRIVLAČNOSTI SU, NARAVNO, 150 RESTORANA U KOJIMA SE MOGU DOBITI NAJEGZOTIČNIJI SPECIJALITETI...
TU, U **MON HUENG SIFUD HAUSU**, U ELIZABET STRITU NALAZIMO NAŠA TRI STARA POZNANIKA...
SEAFOOD HOUSE
POŠTOVANA MIS DIJANA! POŠTOVANI MISTERIJA! POŠTOVANI JAVA! KAKO MI JE DRAGO ŠTO STE VEČERAS MOJI GOSTI!

KAKO STE, SEUNG-FUNG? ODAVNO SE VEĆ NISMO VIDELI...
DA, ODAVNO...
...ODLUČIO SAM DA SVOJE PRIJATELJE POČASTIM TVOJIM **JASTOGOM LUNG-HSIA**, JESAM LI DOBRO IZGOVORIO?
ŽAO MI JE, VRLO UVAŽENI PRIJATELJU, ALI STE POGREŠILI **LUNG HSIA** JE MANDARINSKI...
...A OVO JE **KANTONSKI** RESTORAN. PREMA TOME, JASTOG SE KAŽE **LUNG-HAR**...
UH! POLA SATA SAM PROVEO DA BIH NAPAMET NAUČIO TU REČ, A TI SI ME SAD OBRUKAO, SEUNG-FUNG!
HA! HA!
KINESKI JEZICI IMAJU PUNO FINESA, KAO I ONI KOJI IH GOVORE.
DRAGO MI JE ŠTO VAS VIDIM... PLAŠIO SAM SE DA I NA VAS NIJE DELOVAO ONAJ **RUŽNI**, RUŽNI FILM...
KAKAV FILM?

GODINA ZMAJA"... U KOME SVI KINEZI IZGLEDAJU KRIMINALCI...
HMM...
...UŽASAN FILM!
GLEDAO SAM GA ALI, PRAVO DA VAM KAŽEM, NA MENE NIJE OSTAVIO TAKAV UTISAK...
...MENI SE UČINILO DA SE RADI O OBIČNOM KRIMINALNOM FILMU U KOME, UMESTO ITALIJANSKE MAFIJE ILI ČIKAŠKIH BANDI, ZLIKOVCE PREDSTAVLJA KINESKA MAFIJA.
HMM...
ČINJENICA JE DA SMO MI VEOMA OSETLJIVI PREMA SLIČNIM STVARIMA...
...NA ŽALOST, U PROŠLOSTI, SJEDINJENE DRŽAVE NISU BILE NAROČITO NEŽNE PREMA NAMA... PA OVAJ FILM MOŽE DA RAZBUKTI STARE MRŽNJE...
ZNATE LI KAKO SU KINEZI DOSPELI U AMERIKU, POŠTOVANI MISTERIJA?
DA, TA PRIČA NAM BAŠ NE SLUŽI NA ČAST...
TAKO JE, UVAŽENI PRIJATELJU...
„OKO 1840. MNOGI OD NAS POČELI SU DA EMIGRIRAJU U VELIKE GRADOVE NA OBALI KINE, U POTRAZI ZA POSLOM..."

„DOTLE, KINESKA PRIVREDA BILA JE PRETEŽNO RATARSKA. TEK TIH GODINA, STRUKTURA DRUŠTVA IZMENJENA JE U KORIST OPREZNOG PROCESA INDUSTRIJALIZACIJE."
„ALI NI U MEĐUNARODNIM LUKAMA MOJI SUNARODNICI NISU NAŠLI POSLA VEĆ SU SE SRETALI SA POJEDINCIMA KOJE SU PLAĆALE INOSTRANE KOMPANIJE..."
„TO SU BILI LJUDI KOJI SU VRBOVALI RADNU SNAGU ZA POSLOVE U AMERICI I EVROPI OBEĆAVAJUĆI KULE I GRADOVE..."
„MOJI ZEMLJACI SU KRIŠOM UKRCAVANI U BRODOVE. ZAISTA, DO 1860, NEBESKO CARSTVO JE ZABRANJIVALO PRELAZAK NACIONALNIH GRANICA I PREVOZ SE OBAVLJAO POD ISTIM USLOVIMA KAO I KAD SU U PITANJU BILI CRNI ROBOVI..."

„MNOGI EMIGRANTI SU UMIRALI TOKOM SAMOG PUTOVANJA OD GLADI, ŽEĐI I BOLEŠTINA..."
1845. U SAN FRANCISKU JE PRISTAO PRVI TOVAR ŽUTIH ROBOVA. SIGURNO VAM JE POZNATA REČ „KULI", KOJOM SU NAZIVALI SVE KINEZE...
NARAVNO... TA REČ JE BILA U MODI SVE DO ČETRDESETIH GODINA
DOBRO... ZNATE LI OD ČEGA JE POTEKLA? TO JE AMERIKANIZACIJA JEDNOG KINESKOG IZRAZA KOJI ZNAČI „GRBAČITI ZA MALU NAGRADU"...
HILJADU MOJIH ZEMLJAKA RADILO JE NA IZGRADNJI PRUGA „JUNION PACIFIK" I „CENTRAL PACIFIK"...
„BEZ NJIHOVOG SLABO NAGRAĐENOG ZALAGANJA, VEROVATNO BI PROŠLO JOŠ DESET GODINA PRE NEGO ŠTO BI SE DVA KRAKA PRUGE SASTAVILA U PROMONTORI POINTU, 1869..."

„MEĐUTIM, TO IM NIKO NIJE PRIZNAO. 1850. AMERIČKA VLADA IZDALA JE EKSKLUZIVNI AKT KOJIM JE SPREČILA ILEGALNO USELJAVANJE MOJIH ZEMLJAKA..."
KINEZI KUĆI
KALIFORNIJSKI POSLODAVCI
CHINA
VINJETA U JEDNOM SATIRIČNOM LISTU IZ ONOG DOBA.
„...NARAVNO, ILEGALNA IMIGRACIJA SE NASTAVILA. SLABO PLAĆENA RADNA SNAGA UVEK JE SVIMA DOBRODOŠLA..."
„OVDE U NJUJORKU, ČAJNATAUN JE POČEO DA SE RAZVIJA 1850. OSNOVALI SU GA NEKI MORNARI KOJI SU SE ISKRCALI IZ DŽUNKE KI JING I OSTALI KINEZI PRISTIGLI IZ SAN FRANCISKA..."
„POČETKOM VEKA, U NJUJORKU JE BILO 13.000 KINEZA, I TO GOTOVO SAMO MUŠKARACA. OVDAŠNJI ZAKONI SU, U STVARI, BRANILI DA SE IZ KINE DOVEDE PORODICA..."
...BIO JE TO PAKLENI ŽIVOT, POŠTOVANI PRIJATELJU. OTAC MI JE O TOME OPŠIRNO PRIČAO... TEK 1943, KAD JE UKINUT EKSKLUZIVNI AKT, MOGAO JE PONOVO DA VIDI MOJU MAJKU.

...TEK 1965. PRIZNATO NAM JE DRŽAVLJANSTVO.
MEĐUTIM, JOŠ I DANAS, ČAJNATAUN SE SMATRA NEKOM VRSTOM GETA...
...SAD VALJDA MOŽETE SHVATITI ZAŠTO SMO POSEBNO OSETLJIVI PREMA NEKIM FILMOVIMA KOJI MOGU BITI POGREŠNO PROTUMAČENI...
TAJ REŽISER, POŠTOVANI ČIMINO, SASVIM NAS JE LEPO MOGAO POŠTEDETI TRIJADA, TO JEST KINESKE MAFIJE.
TAJNA DRUŠTVA...RITUALNA UBISTVA... POŠTOVANI PRIJATELJU, NEKE STVARI JE ZANIMLJIVO UPOZNATI U STARIM PRIČAMA O ČARLI ČENU, ALI NE I U FILMU, KOJI PRETENDUJE DA PRIKAŽE STVARNOST...
SEAFOOD HOUSE
ALI, SAD OSTAVIMO PO STRANI TUŽNE STVARI. PRE JASTOGA, PREPORUČIO BIH VAM DIM SUM, ONO ŠTO VI NAZIVATE „PREDJELOM"...
...A ŠTO MI, KINEZI, JEDEMO PREKO DANA ZA OTVARANJE APETITA...
IZVINIĆETE ME ZA TRENUTAK.

IZUZETNO PAŽLJIV POSMATRAČ MOGAO BI U KINEZOVOM DRŽANJU OTKRITI JEDAN ZANIMLJIV DETALJ...
...ŠOLJU ČAJA DRŽAO JE NEPRIRODNO SAVIJENIM PRSTIMA...
SEUNG FUNG...
...DAŠAK VETRA JE KUPIO KONJA ZA NEKOLIKO SEMENKI DINJE...
SEMENKI DINJE? PAZITE KAKO SE IZRAŽAVATE, UVAŽENI GOSTU. NIKAKAV DAŠAK VETRA NIJE KUPIO KONJA...I NIKO NE MOŽE DA KUPI JEDAN 489...

JA SAM SAMO PRENEO PORUKU, UVAŽENI SELING FUNG...
RAČUN...
ODMAH! A UBUDUĆE OBUZDAJTE SVOJU **DRSKOST**...
...DAŠAK VETRA ZNAČI **POLICAJAC**... KONJ JE **ČOVEK**... PREMA NJEMU, JEDAN POLICAJAC ME JE KUPIO ZA NEKOLIKO SEMENKI DINJE, TO JEST ZA **PARE**. MLADOST JE STVARNO IZGUBILA SVAKI OBZIR...
PING PING PING
VERUJEŠ LI U TO ŠTO JE REKAO SELING FUNG, MARTI?
HM...
ŠTO SE TIČE ŽALOSNE PRIČE O KINESKOJ EMIGRACIJI, VERUJEM. ŠTO SE TIČE TRIJADE, TO JEST MAFIJE, PRAVO DA TI KAŽEM, **NE VERUJEM**...

...NJENO PRISUSTVO PRIHVATAJU INFORMATIVNI ORGANI CELOG SVETA I NE MISLIM DA ONI POTHRANJUJU MRŽNJU PROTIV KINEZA...
SEAFOOD
MARKET
...**TRIJADA** POSTOJI I BAVI SE PRE SVEGA RASTURANJEM HEROINA. TO, NARAVNO, NE ZNAČI, DA U NJOJ UČESTVUJU SVI KINEZI KAO ŠTO NE ZNAČI DA SU SVI ITALIJANI PRIPADNICI MAFIJE...
EVO RAČUNA, DRSKI PRIJATELJU...
!
ZNAK...

34. ČLAN ZAKLETVE GLASI: „NEĆU OTKRITI TAJNE HUNGA A, UKOLIKO TO UČINIM, BIĆU UBIJEN OD HILJADU SABLJI...“
ZZZAK
AAAH!
?
ŠTA JE OVO?
POSTARAJ SE ZA SELING FUNGA, DIJANA... JA I JAVA ĆEMO POKUŠATI DA ZAUSTAVIMO ONOG TIPA...
!

TUM
NAPRED, JAVA! NEMOJMO MU DOZVOLITI DA POBEGNE!
OHH...
BRZO... POZOVITE LEKARA...
JEZIVO KRKLJAJUĆI, KINEZ JE POKUŠAVAO NEŠTO DA IZUSTI...

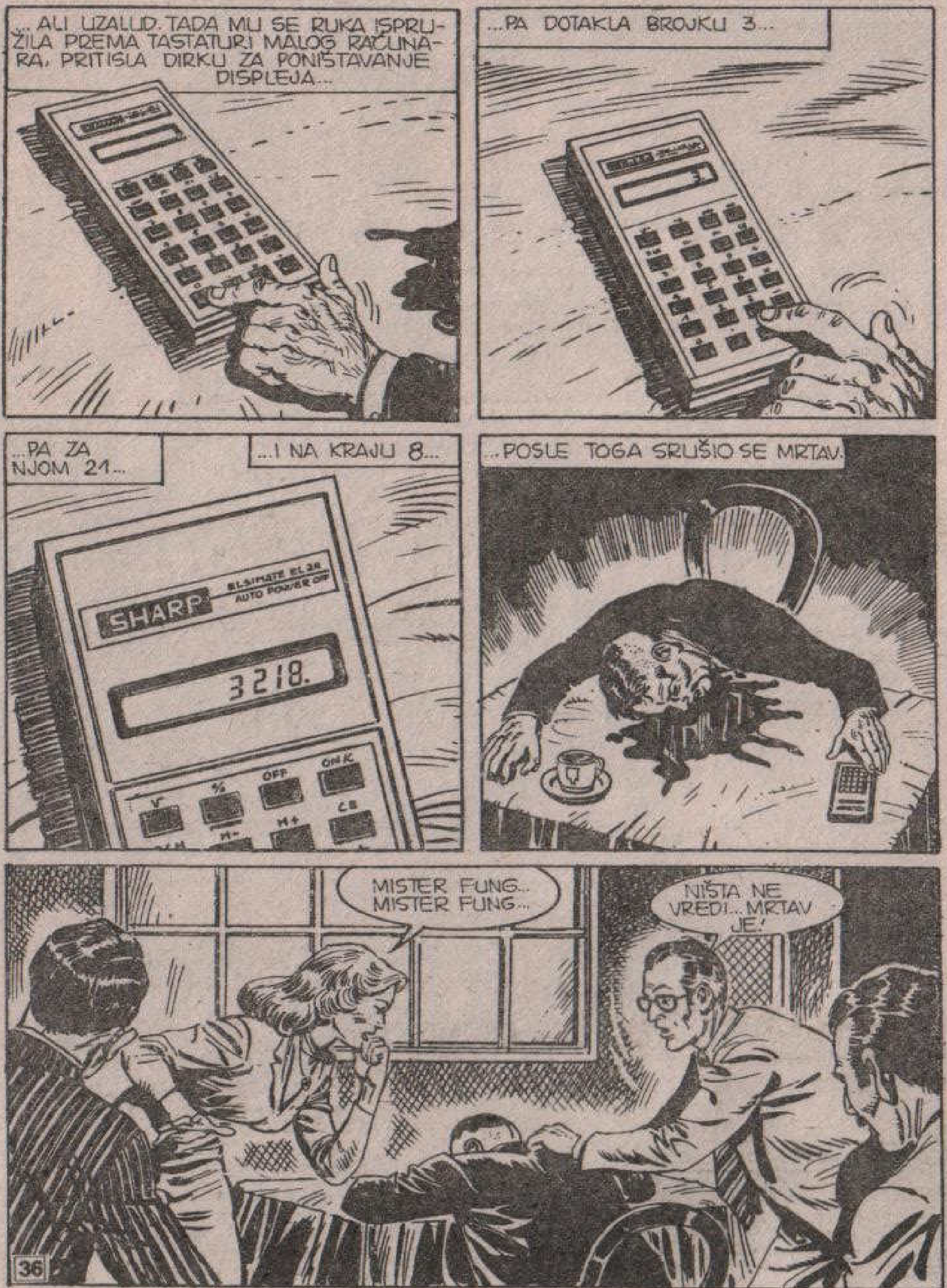
...ALI UZALUD. TADA MU SE RUKA ISPRUŽILA PREMA TASTATURI MALOG RAČUNARA, PRITISLA DIRKU ZA PONIŠTAVANJE DISPLEJA...
...PA DOTAKLA BROJKU 3...
...PA ZA NJOM 21...
...I NA KRAJU 8...
SHARP
3218.
...POSLE TOGA SRUŠIO SE MRTAV.
MISTER FUNG.. MISTER FUNG...
NIŠTA NE VREDI... MRTAV JE!

ZA TO VREME...
SEAFOOD
ENO GA!
SEAFOOD HOUSE
PROKLETSTVO! KAO DA NAS LJUDI NAMERNO SPREČAVAJU DA BRŽE TRČIMO!

RGHRRRR!
ZAŠAO JE ISPOD ARKADA... HAJDEMO!...
CHALLANGE
CHINATOWN FAIR AMUSEMENT ARCAD
MUSEUM
PONOVO SU JAVA I MISTERIJA IMALI UTISAK DA IH GOMILA SPREČAVA DA IDU BRŽE...
...ALI UBRZO SU IPAK USPELI DA SE PROBIJU DO KOCKARNICE...
CHALLANGE THE FAMOUS CALCULATING CHICKEN

KOCKARNICA U BROJU OSAM MOT STRITA POZNATA JE PO NEKOLIKO ATRAKCIJA KOJE TAJANSTVENO TOLERIŠE DRUŠTVO ZA ZAŠTITU ŽIVOTINJA: U NEKOJ VRSTI KUTIJE SA STAKLENIM ZIDOM...
...NALAZI SE JEDNA KOKOŠKA KOJA, KAD KLJUNOM KUCNE U JEDNU DIRKU, USPEVA DA POKRENE MEHANIZAM KOJI UBACI NOVČIĆ U APARAT (NARAVNO RADI SE O TRIKU)...
...DRUGA JEDNA KOKA, ZAHVALJUJUĆI SLABIM STRUJNIM UDARIMA OSTAVLJA UTISAK DA IGRA...
STO MU MUKA!

MARTI MISTERIJA JE HRABRO PRIHVATIO IZAZOV UBICE...
...ALI GA JE ZAUSTAVIO UDARAC CIPELOM U ČELO...
POV!
!
DO VRAGA!
VRAMMM!
SAVRŠENI IPPON-SEOI-NAGE (KARATE TEHNIKA).

KRONNG
ČAK JE I PRIMITIVNI ČOVEK BIO SATERAN U ŠKRIPAC UBISTVENIM POKRETIMA KUNG-FUA...
KRAK
KOOOT!
SKVIIK

...UBICA JE TO ISKORISTIO DA ŠMUG-
NE STEPENICAMA KOJE VODE U
MUZEJ NA SPRATU...
...MALI STAN U KOME JE BILO NEKO-
LIKO IGRAČAKA...
...VELIKI BUDA
OD KERAMIKE...
...I JEDNA REPRODUK-
CIJA TRADICIONALNOG
KINESKOG ZNAKA...
VRRRRR

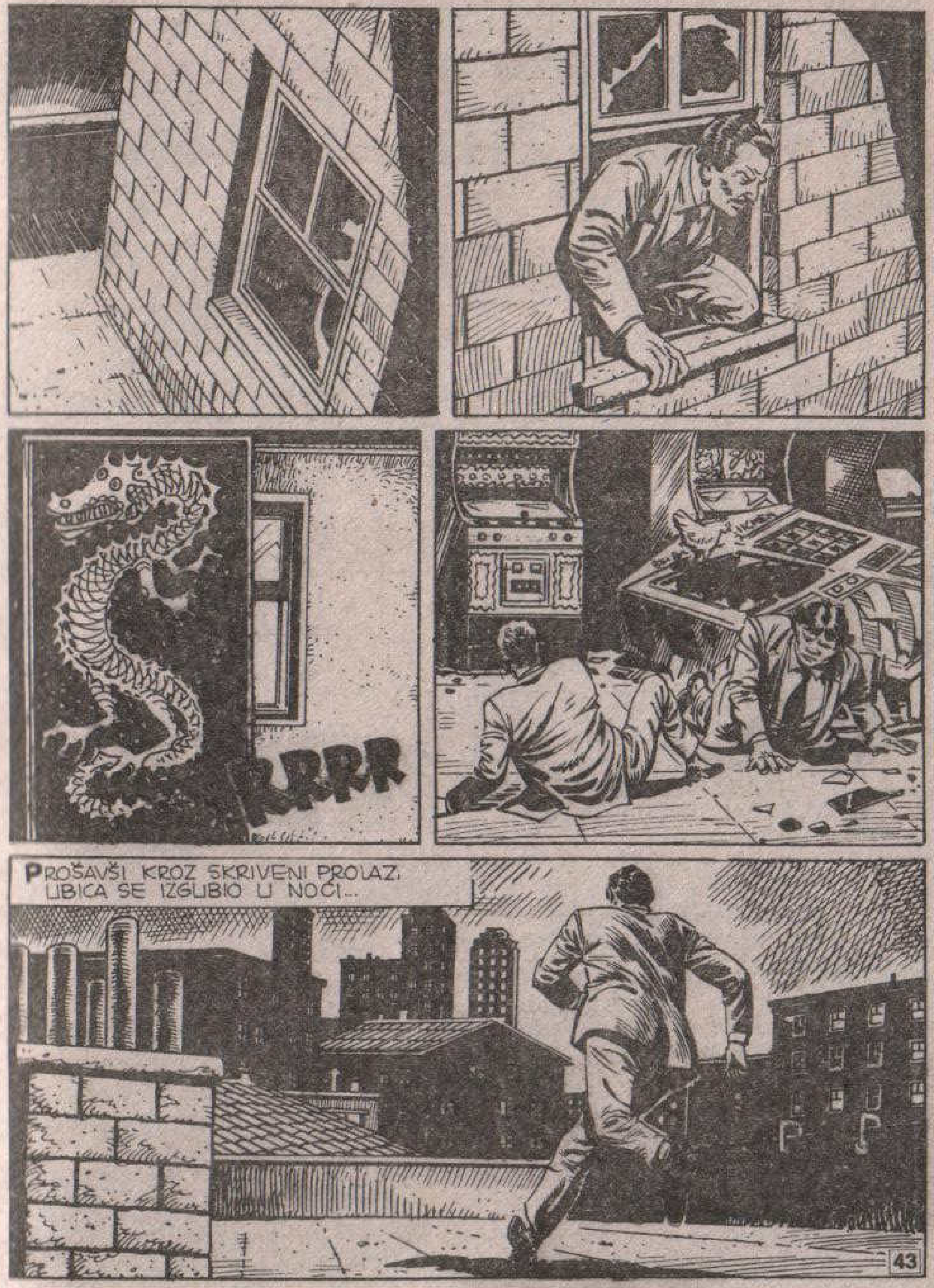
RRRR
PROŠAVŠI KROZ SKRIVENI PROLAZ,
UBICA SE IZGUBIO U NOĆI...

VAŠINGTON NJUS...
TRI, DVA, JEDAN, OSAM... TO JE DA POLUDIŠ...
...OD ONE NESREĆNE VEČERI U ČAJNATAUNU OKO TOGA LUPAM GLAVU, ALI NIKAKO NE MOGU DA REŠIM...
MEĐUTIM, VIŠE JE NEGO SIGURNO DA SE RADI O NEKOJ PORUCI. POKUŠAO JE DA GOVORI, ALI NIJE MOGAO... ONDA JE ODLIČNO SASTAVIO TAJ BROJ...
...MOŽDA SE JEDNOSTAVNO RADI O NEKOM TELEFONSKOM BROJU... MOŽDA...
NE, SEM ČINJENICE DA OVDE U MENHETNU NE POSTOJE ČETVOROCIFRENI BROJEVI, POLICIJA BI GA ODMAH PRONAŠLA...

...MEĐUTIM, TREVIS JE ZAHTEVAO DA MU POMOGNEM, A TO ZNAČI DA NE MOGU NATRAG...
TRI, DVA, JEDAN, OSAM...
3218
3218
TRI, DVA, JEDAN, OSAM...
DOSTA... NEĆU DALJE...
TONF

ŠTO MU GROMOVA!
KAD IH OBRNEŠ, BROJEVI LIČE NA SLOVA AZBUKE...
...KAO U ONOJ STAROJ IGRI: 71077345 KOJE POSTAJE „SHELL OIL"!
SHARP
U OVOM SLUČAJU SE ČITA BIZE. ALI TA REČ JE POTPUNO BEZ SMISLA...
„BIZE"... NE, TO JE BESMISLENO, APSOLUTNO BESMISLENO...
...PRE NEGO ŠTO ĆE IZDAHNUTI, JADNI FUNG JE VEROVATNO POMISLIO DA BI „BIZE" MOGLO DA SE NAPIŠE BROJKAMA, PA JE MORAO DA IH OTKUCA PROMENIVŠI REDOSLED...
A TAKVE STVARI SE DOGAĐAJU SAMO U ROMANIMA ELERI KVINA!

PRIRODNO JE DA JE PORUKA MORALA BITI SINTETIČKA I DIREKTNA... BAREM JE TO FUNG MISLIO. ALI...
RRRIIING
OVO ĆE BITI ONAJ TVOJ PRIJATELJ GNJAVATOR. JA SE GUBIM...
ZDRAVO, DIJANA!
VIDIM DA SI, KAO I OBIČNO, ODUŠEVLJENA ŠTO ME VIDIŠ...
SLUŠAJ, MARTI VEĆ TRI DANA RAZBIJA GLAVU OKO ONIH PROKLETIH BROJEVA...

..U STVARI, **NEKO** GA JE ZAMOLIO DA IH „POGLEDA, BEZ OBAVEZE". MOŽEŠ ZAMISLITI KAKO ĆE SE OSEĆATI KAD BUDE UVIDEO DA JE ZBOG TOGA ZA-OSTAO SA POSLOM...
HM... ČINI MI SE DA TO UNAPRED ZNAM... ZNAŠ LI ŠTA BIH MOGAO DA URADIM DA POP-RAVIM STVAR?
POZVAĆU TE NA VEČE-RU, INTIMNU VEČERI-CU UDVOJE...
E, NEĆEŠ, STARI MOJ!...
...MOGU TI DOZVO-LITI DA MI **KRADEŠ** MOJE DRAGOCENO VRE-ME, ALI NE I MOJU DEVOJKU. KAKO STO-JE STVARI?...
HM... NIKAKO PRONAĆI TOG UBICU TI JE ISTO KAO TRAŽITI IGLU U PLASTU SENA...

KAO ŠTO SAM TI VEĆ OBJASNIO, NISAM DIREKTNO UMEŠAN U TAJ SLUČAJ... PO-MAŽEM NEZVANIČNO JEDNOM KOLEGI, UPRAVO KAO ŠTO SI TI MENI POMOGAO...
TAJ KOLEGA MI JE ISPRIČAO NEKE POJEDINOSTI U UBISTVU **FUNGA** KOJE MOŽDA MOGU BITI ZANIMLJIVE...
FUNG JE BIO POŠTEN ČOVEK, VOLJEN I CENJEN U SVOJOJ ZAJEDNICI. UVEK SE SUPROTSTAVLJAO UCENAMA I IZNUĐIVANJIMA OD STRANE RAZNIH LOKALNIH BANDI...
...IMAO JE POVERENJA U ZAKON. JEDNOM PRILIKOM JE DAO IZVESNE INFORMACI-JE POLICIJI, A DA IPAK NIJE IZDAO NIKOG OD SVOJIH...
KAO ŠTO MOŽDA ZNAŠ A, AKO NE ZNAŠ, JA ĆU TI REĆI, U POSLEDNJE VREME KINESKE ZAJEDNICE RAZDIRU UNUTRAŠNJE BORBE IZMEĐU RAZNIH BANDI KOJI ONI NAZIVAJU **TONG**...
HMM... ČINI MI SE DA **„TONG"** NA KINESKOM ZNAČI „UD-RUŽENJE"...

„TONG"-OVI IMAJU ŠAROLIKA IMENA KAO U JEDNOM STRIPU IZ TRIDESETIH GODINA: U SAN FRANCISKU POSTOJI „UDRUŽENJE ZA UZAJAMNU POMOĆ" KOJE IH OKUPLJA NAJMANJE ŠEST, RAČUNAJUĆI TU I OZLOGLAŠENO „ZELENO UDRUŽENJE" IZ TAJVANA...
...U NJUJORKU, SITUACIJA JE SLOŽENIJA. POSTOJI NAJMANJE DESET MANJIH PORODICA I SVE ZVANIČNO ZAVISE OD **TRIJADE** IZ HONGKONGA, ALI SE NALAZE U NEPREKIDNOJ MEĐUSOBNOJ BORBI...
...BORBA ZA VLAST VODI SE BEZOBZIRNO. **TONGOVI** TRIJADA KORISTE SE VEOMA MLADIM UBICAMA, ČESTO NE STARIJIM OD DESET ILI DVANAEST GODINA...
...NA SVAKO OTKRIVENO UBISTVO DOLAZI NAJMANJE PET UBISTAVA O KOJIMA SE NIŠTA NE ZNA. TELA ŽRTAVA NESTAJU NA MISTERIOZAN NAČIN...
MISLIM DA JE BOLJE DA O DETALJIMA, KOJI NISU NIMALO LEPI, NE PRIČAM!

UUUH! **TREVISE,** NEMOJ, MOLIM TE...
ZBOG TEBE, DIJANA, NEĆU DA PRIČAM JEZIVE DETALJE.
ČINJENICA JE DA NIJEDNA OD KINESKIH PORODICA IZ NJUJORKA NIJE USPELA DA POTPUNO PRISVOJI VLAST... VLAST ZNAČI **KONTROLA** TRGOVINE HEROINOM KOJI POTIČE IZ **ZLATNOG TROUGLA***...
*KOMADIĆ TERITORIJE IZMEĐU BURME, LAOSA I TAJLANDA, KOJA JE CELA ZASAĐENA MAKOM ZA DOBIVANJE OPIJUMA.
A KAKVE VEZE JE JADNI FUNG IMAO SA SVIM TIM?
SAD ĆU I NA TO DOĆI. KING JE SAZNAO, NE ZNAM NA KOJI NAČIN, DA JE IZ JEDNOG KINESKOG MANASTIRA UKRADEN JEDAN PREDMET...
...PREDMET ČIJU PRIRODU NIJE HTEO DA MI OTKRIJE, ALI KOJI JE **ISTOVREMENO** I SIMBOLIČAN I RAZORAN...
...PORODICA KOJA TRENUTNO POSEDUJE TAJ PREDMET IMAĆE **APSOLUTNU MOĆ** NAD SVIMA OSTALIMA...
...TAJ PREDMET ĆE DA NAPUSTI HONGKONG ZA NEPUNIH MESEC DANA I, ČIM STIGNE U NJUJORK, NASTAĆE VELIKA GUŽVA.

HMM... PRETPOSTAVLJAM DA TI JE SVE TO ISPRIČAO FUNG...
TAČNO. NI REČ VIŠE NI REČ MANJE. FUNG NIJE ŽELEO PROLIVANJE KRVI, ALI ISTO TAKO NIJE HTEO NI DA IZDA SVOJE „ZEMLJAKE"... ALI SAMA ČINJENICA DA JE PROGOVORIO OSUDILA GA JE NA SMRT...
TO ZNAČI DA VI IZ POLICIJE NE ZNATE NI KOJA JE TO „PORODICA" NI KAKAV JE TO FAMOZNI PREDMET...
TAKO JE...
MOŽDA I SAM FUNG TO NE ZNA... U SVAKOM SLUČAJU, SKORO JE NEMOGUĆE IZVUĆI NEKE INFORMACIJE IZ TIH KINESKIH ZAJEDNICA KOJIMA UPRAVLJA NEKA VRSTA STROGOG MORALNOG KODEKSA...
...JEDINI TRAG JE TA NERAZUMLJIVA PORUKA KOJU JE OSTAVIO FUNG PRE NEGO ŠTO ĆE SE PRIDRUŽITI SVOJIM PRECIMA...
JADNIK!
KAD SAMO POMISLIM DA JE NASTOJAO DA ME UBEDI KAKO KINESKA MAFIJA NE POSTOJI...

HMM... NIJE HTEO DA SE ZBOG NEKOLICINE PRESTUPNIKA BACI LJAGA NA ČITAVU ZAJEDNICU, POŠTENE I UGLEDNE LJUDE...
NEMOJ ME MRZETI ZBOG TOGA, DIJANA, ALI DOPUSTI DA ZAMOLIM MARTIJA DA JOŠ MALO RAZMIŠLJA O TOME BROJU...
OH...
...MOŽEŠ BITI SIGURAN DA ĆE RAZMIŠLJATI. TO BI URADIO ČAK I AKO BI MU TI NAREDIO DA TO NE ČINI...
KO ZNA, MOŽDA JE TAJ TAJANSTVENI PREDMET NEKA VRSTA „IZGUBLJENOG KOVČEGA"... ZAMISLI KAKAV POVOD DA NAPIŠEŠ KNJIGU!
DA... KO ZNA...
DO VIĐENJA, STARA KUĆO. NADAM SE DA ĆU TE SLEDEĆI PUT DOČEKATI SA REŠENOM ZAGONETKOM...
I JA BIH TO ŽELEO. SREĆNO, MARTI!

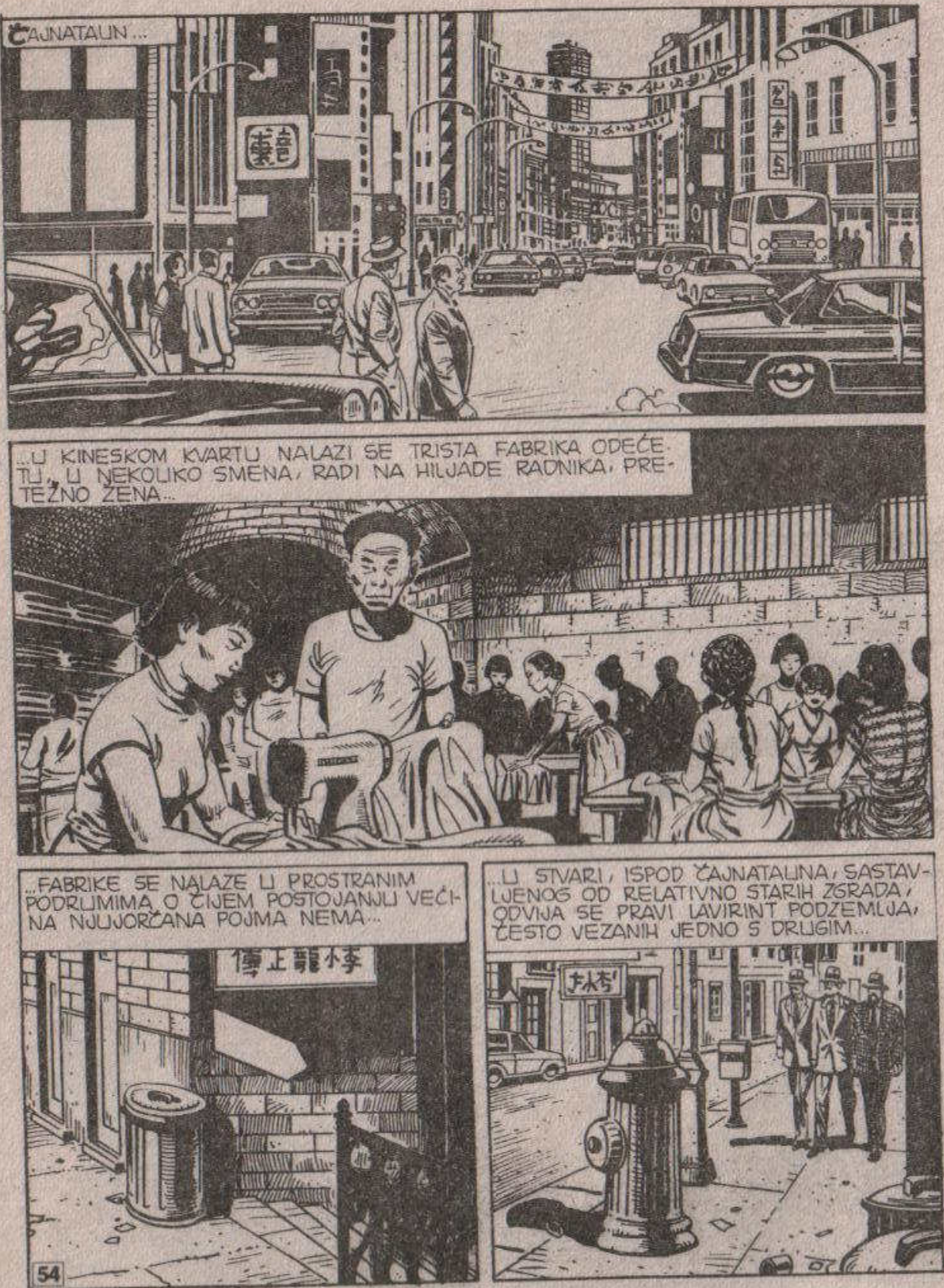
ČAJNATAUN...
...U KINESKOM KVARTU NALAZI SE TRISTA FABRIKA ODEĆE. TU, U NEKOLIKO SMENA, RADI NA HILJADE RADNIKA, PRETEŽNO ŽENA...
...FABRIKE SE NALAZE U PROSTRANIM PODRUMIMA O ČIJEM POSTOJANJU VEĆINA NJUJORČANA POJMA NEMA...
...U STVARI, ISPOD ČAJNATAUNA, SASTAVLJENOG OD RELATIVNO STARIH ZGRADA, ODVIJA SE PRAVI LAVIRINT PODZEMLJA, ČESTO VEZANIH JEDNO S DRUGIM...

SVE JE SPREMNO?
JESTE, POŠTOVANI STRIČEVI...
GRUPICA JE STIGLA DO KRAJA PROSTORIJE A DA RADNICE NI ZA ČASAK NISU PRESTALE DA RADE...
JEDNE STEPENICE VODILE SU DOLE...

ČETVORICA LJUDI PRODUŽILI SU KROZ ŠUMU CEVI...
...IZ KOJIH SU IZLAZILI MLAZEVI PARE I ZAGUŠLJIVIH MIRISA ŠTO JE BILO TEŠKO ZA IZDRŽATI.
PRIČEKAJTE, POŠTOVANI STRIČEVI...
KREEK

TRIDESETIH GODINA, OVDE SE NALAZILO SKROVIŠTE JEDNE GRUPE KRIJUMČARA ALKOHOLNIH PIĆA... ALI DANAS NIKO VIŠE NE ZNA DA OVO POSTOJI.
JA ĆU NAPRED, POŠTOVANI STRIČEVI.
OVDE MLADI IZGOVARAJU 36 ZAKLETVI; OVDE U PAVILJONU CRVENOG CVETA OSTVARUJE SE SAVRŠENA HARMONIJA IZMEĐU SVETIH BROJKI. OVDE ĆE 489, GOSPODAR PLANINE, DA SAČEKA VLAST PI...
A SAD, POĐITE ZA MNOM, PA ĆETE DA VIDITE PLOD DUGOG I VELIKOG TRUDA!
...36 ŠAOLINOVIH SOBA, VERNO REKONSTRUISANIH U SRCU MENHETNA...

IRENUTKU...
OSAMNAESTA ULICA... ŠTA ĆEMO SAD? DA PRVO POGLEDAMO ISTOČNO, A ZATIM ZAPADNO?
HAARGG...
DA, U STVARI, SASVIM JE SVEJEDNO A, PRAVO DA TI KAŽEM, MISLIM DA NAM NIŠTA NE VREDI...
...PALO MI JE NA PAMET DA BI TAJ BROJ MOGAO DA OZNAČAVA NEKU ADRESU ILI BROJ 3 218. ULICE ILI BROJ 32 18. ULICE ILI 321. OSME ULICE...
SAD 218. ULICA NE POSTOJI, A NE POSTOJI NI BROJ 321 OSME ULICE, KOJA JE VRLO KRATKA, OSTAJE BROJ 32 OSAMNAESTE ULICE...
58

JADNI FUNG NIJE MOGAO DA SAOPŠTI NALAZI LI SE NA ISTOKU ILI NA ZAPADU*, TAKO DA NAM NEMA DRUGE NEGO DA PREGLEDAMO OBE.
*U SVAKOJ NJUJORŠKOJ ULICI POSTOJE IDENTIČNI BROJEVI IZA KOJIH STOJI OZNAKA W (WEST- ZAPAD) ILI E (EAST -ISTOK) ZAVISNO DA LI SE NALAZE ZAPADNO ILI ISTOČNO OD 5. AVENIJE.
...MESTO JE VRLO ŽIVOPISNO, NEMA ŠTA. MADA SVEGA NA NEKOLIKO KORAKA OD CENTRA, OSAMNAESTA ULICA JE JEDNA OD NAJPRLJAVIJIH ULICA U GRADU.
TU SMO. NAPUŠTENI MAGACIN...
ZNAM DA SE TREVIS NE BI S TIM SLOŽIO, ALI NE MOGU DA ODOLIM ŽELJI DA ZAVIRIM UNUTRA. ŠTA TI NA TO KAŽEŠ, STARI MOJ?
RGHHRR
TIHO, DVA PRIJATELJA SU UKLONILA DASKE KOJE SU SE NALAZILE PREKO VRATA...
59

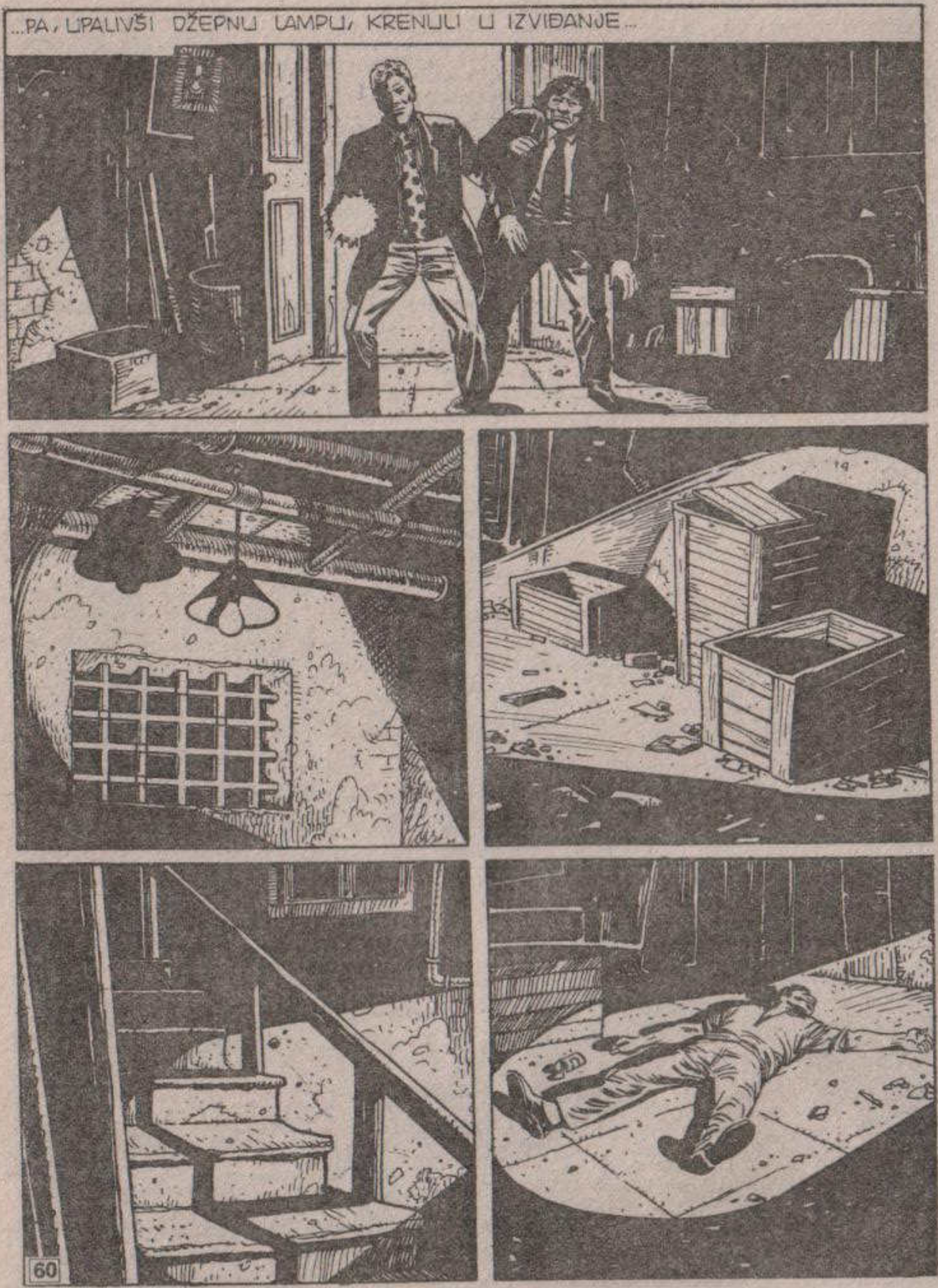
...PA, UPALIVŠI DŽEPNU LAMPU, KRENULI U IZVIĐANJE...

ALI...
STO MU GROMOVA! IZGLEDA MRTAV!
NIJE... SAMO JE ONESVEŠĆEN. SUDEĆI PO OVIM ŠPRICEVIMA BOJIM SE DA JE UBRIZGAO **PREVELIKU DOZU...**
DOBRO, HAJDE DA POZOVEMO HITNU POMOĆ. ZLO MI JE KAD POMISLIM NA OBJAŠNJENJA KOJA ĆEMO MORATI DAVATI.
RGHRRRR!

JAVA... STA...
I, KAO IZ ZEMLJE DA JE IZNIKAO, POJAVIO SE JEDAN ČOVEK KREĆUĆI SE KAO MAČKA...
VUMP
VUMP

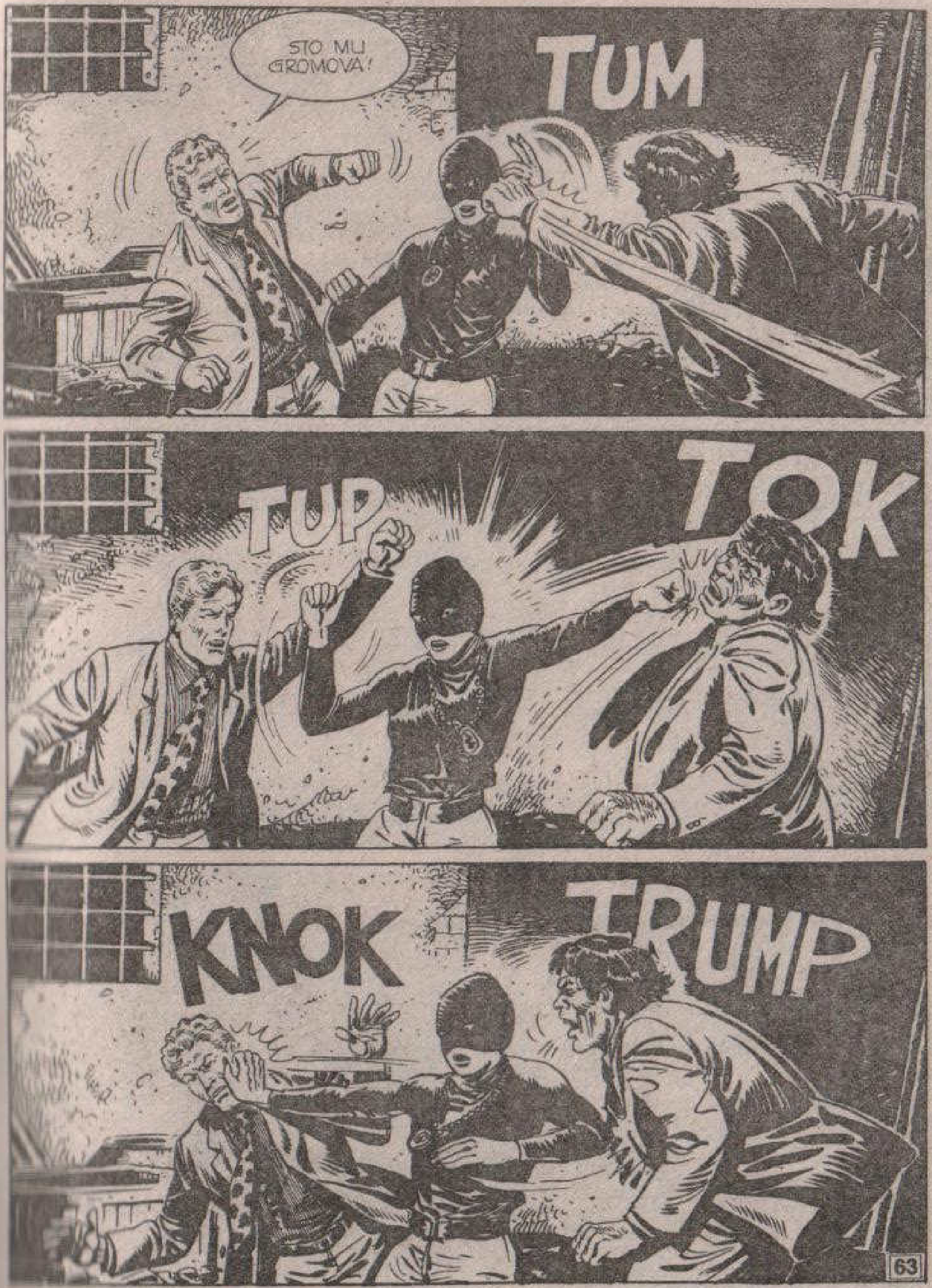
STO MU GROMOVA!
TUM
TUP
TOK
KNOK
TRUMP

OPET ONAJ PROKLETI KUNG-FU, ALI OVOGA PUTA...
ZAP ZAP
...POSLUŽIĆU SE PRIMEROM INDIJANE DŽONS!
POD MLAZOM MISTERIJINOG ORUŽJA, PRILIKA KAO DA SE SLEDILA...
...ZATIM JE S TRESKOM PALA NA ZEMLJU...
TUMP
A SAD HOĆU DA VIDIM TO ODVRATNO LICE, UBICO...

STO MU GROMOVA!
TO JE ŽENA!
MISLIO SAM DA JE TO ONAJ TIP OD NEKO VEČE, A ONO... NE MOGU DA RAZUMEM...
NE ZNAM DA LI DA ODMAH POZOVEM POLICIJU ILI DA POKUŠAM DA JOJ POSTAVIM NEKOLIKO PITANJA...
HMGR! RGHR!

DA, SAVRŠENO SAM RAZUMEO ŠTA HOĆEŠ DA MI KAŽEŠ. DA ZNAŠ DA ĆU SE OPREDELITI ZA OVO DRUGO REŠENJE ZATO ŠTO JE DEVOJKA I UZ TO JOŠ I LEPA...
DOBRO, ZAŠTO BIH SE SUPROTSTAVLJAO VLASTITOJ PRIRODI? SAČEKAĆU DA SE OSVESTI.
NEKOLIKO MINUTA DVA PRIJATELJA SU STAJALA I ČEKALA...
DOBRO, PROKLETNICI... ŠTA ČEKATE, ZAŠTO ME NE UBIJETE?

AKO SU SE ONI OBRATILI ZAPADNJAČKIM UBICAMA, ZNAČI DA NIJE NIŠTA VIŠE OSTALO OD NAŠEG MORALNOG KODEKSA...
ALI...
SAMO TRENUTAK, DRAGA DEVOJKO. JA NISAM UBICA I NE NAMERAVAM NIKOGA DA UBIJEM...
VI STE SKOČILI NA NAS KAO TIGRICA I MISLIM DA VI NAMA DUGUJETE OBJAŠNJENJE.
JA...

NE, NE VERUJEM DA JA VAMA IŠTA DUGUJEM. AKO HOĆETE, POZOVITE POLICIJU.
ALI... ONAJ TIP ŠTO LEŽI ONESVEŠ-ĆEN...
ONAJ? PIH! TO VAM JE JEDAN NARKOMAN KOJI JE POKUŠAO DA ME NAPADNE SAMO ZATO ŠTO SAM ŽENA...
...ALI JE, MEĐUTIM, NABASAO NA ŠAMPIONKU U KUNG-FUU! TO SE ZOVE PEH!
TO NIJE BIO KUNG-FU, VEĆ ŠAOLIN BOKS. HAJDE, ŠTA NAMERA-VATE?
DA POZOVETE POLICIJU ILI DA ME PUSTITE? ODLUČITE SE!...
KAKVA ŽENA! NEMA JOJ RAVNE.
68

IDEM. AKO ŽELITE, MOŽETE ME PONOVO POGODITI TIM VAŠIM MURČADNOM...
MURČADNA... TO JE DREVNO IME MOG ORUŽJA! KAKO...
HEJ... HEJ, VI... SAČEKAJTE ME...
TE-AMO
ONE WAY
CIGARS
69

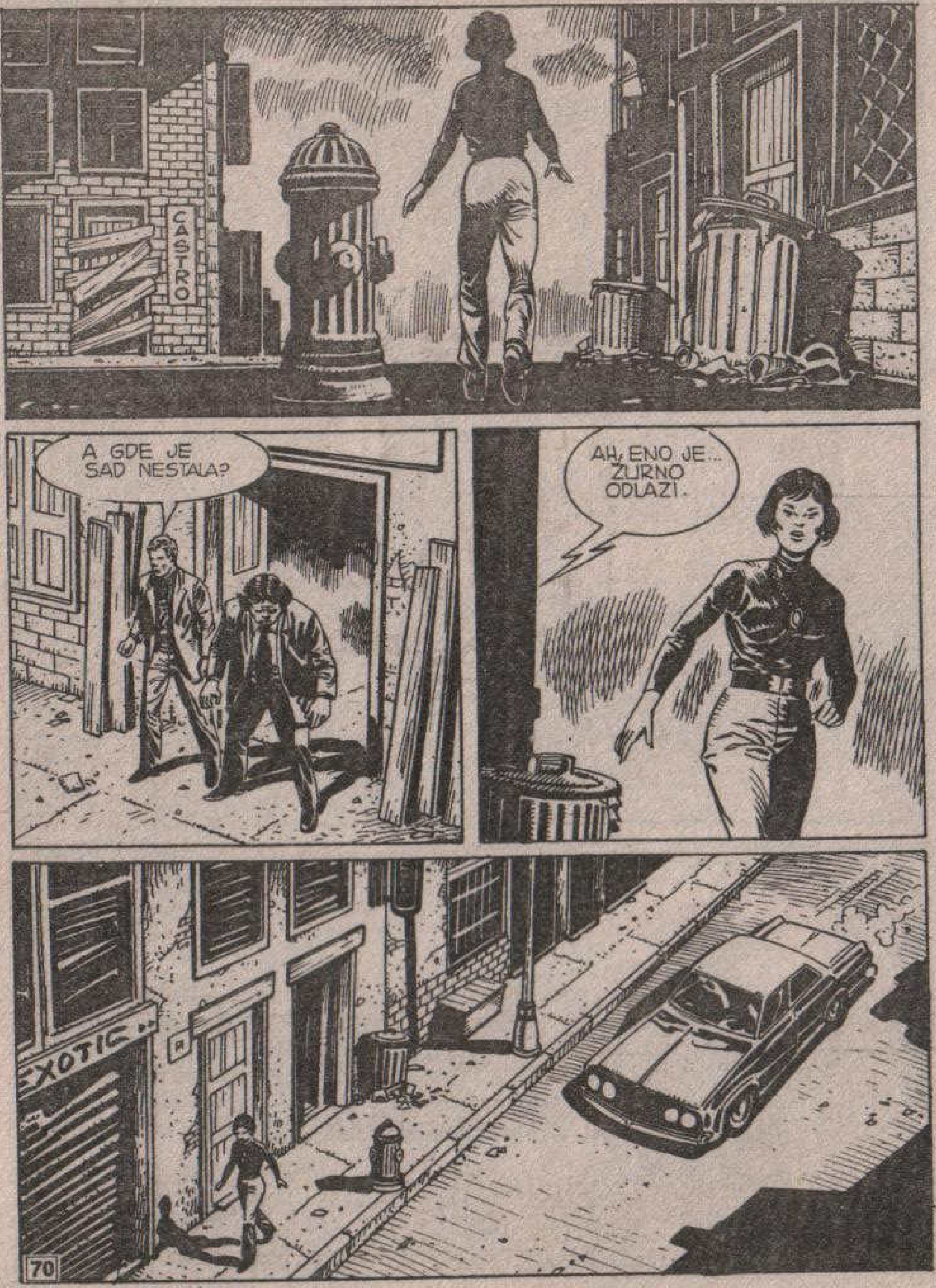
CASTRO
A GDE JE SAD NESTALA?
AH, ENO JE... ŽURNO ODLAZI.
EXOTIC

BAR
SNACK bar
ITALIAN H
HEJ!!!
LEZITE!
RATA
TATATA
ZING
ZING
ZIP
ZIP

RGHRRR
JAVA... PAZI!
PUCAJ!
RATATATA
ZIP
ZING
ZING
ZAAPZ
ZZAP

KREEE
VROOM
OSTAVŠI BEZ KONTROLE, AUTO NAPADAČA JE SKRENUO...
KRAAŠ

LEZITE!
KA-BUUM
AUAUAUA
POLICE
POLICIJA... PREKLINJEM VAS... NEMOJTE DOZVOLITI DA ME UHAPSE!

ODVEDITE ME ODAVDE... ALI POŽURITE... EVO IH, DOLAZE!
DOBRO... OVAMO! TU SU MI PARKIRANA KOLA.
DOK JE POLICIJSKI AUTO DOLAZIO IZ 6. AVENIJE...
AUAUA AUAUA AUAU
POLICE
WEST

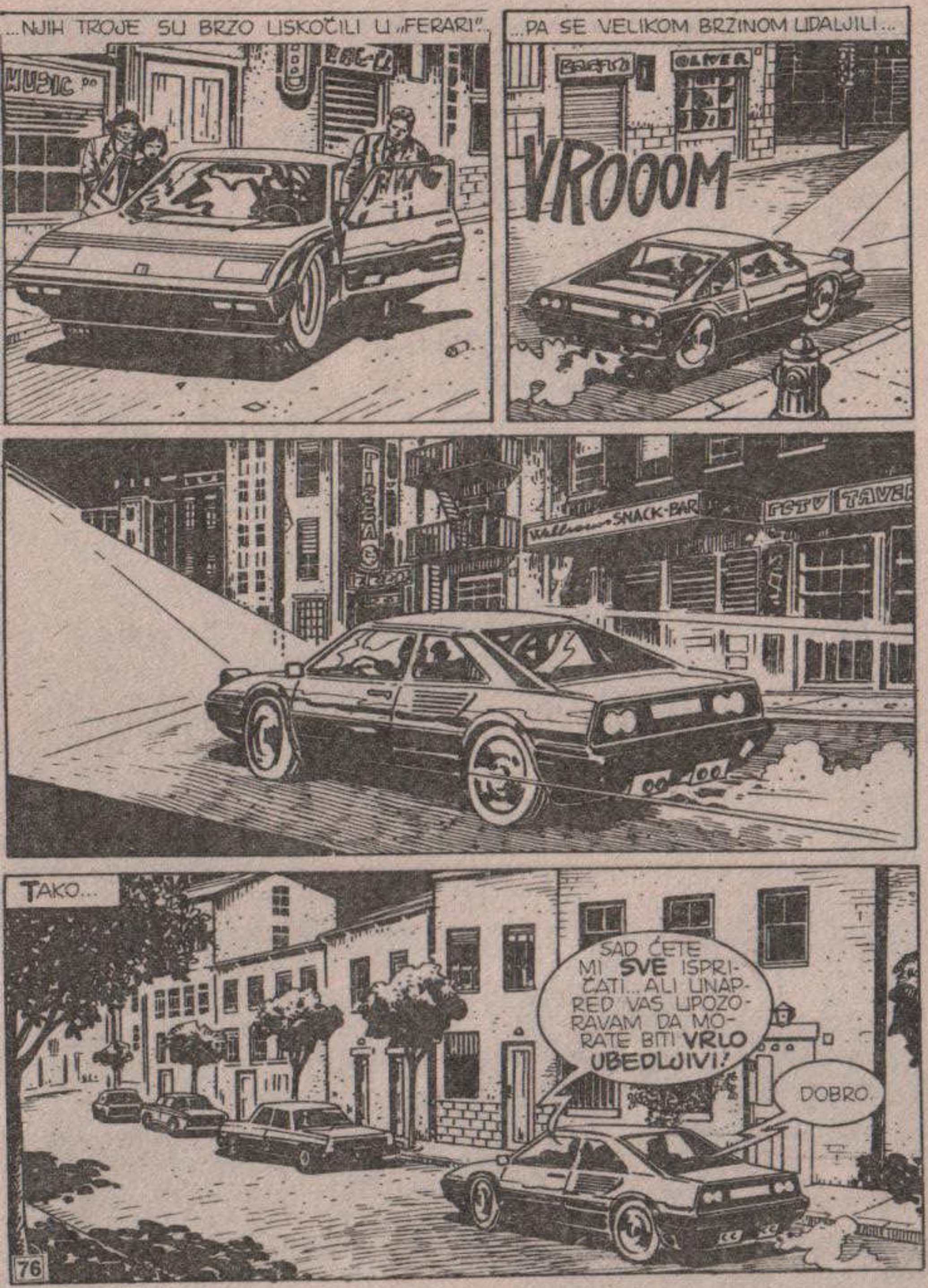
...NJIH TROJE SU BRZO USKOČILI U „FERARI"...
...PA SE VELIKOM BRZINOM UDALJILI...
VROOOM
TAKO...
SAD ĆETE MI **SVE** ISPRIČATI... ALI UNAPRED VAS UPOZORAVAM DA MORATE BITI **VRLO UBEDLJIVI!**
DOBRO.
76

VI STE ME SPASLI, TO ME OBAVEZUJE DA VAM SE POVERIM IAKO NE PRIPADATE MOME NARODU...
IME MI JE **SEUNG.** MERI SEUNG...
MERI SEUNG?
DA... ŠTA JE U TOME ČUDNO?
NIJE, VALJDA, DA STE ROĐAKA JADNOG SEUNG-FUNGA?!
!
JESAM...
ZAŠTO ME TO PITATE? MOŽDA STE GA POZNAVALI, MOŽDA...
SMIRITE SE I SASLUŠAJTE ME...
MARTI MISTERIJA JE NA BRZINU ISPRIČAO DEVOJCI TRAGIČNE DOGAĐAJE KOJI SU SE PRETHODNE VEČERI ODIGRALI U ČAJNATAUNU...
77

NE...NE ZNAM KAKO DA SE OPRAVDAM. DA SAM ZNALA DA STE VI LJUDI KOJI SU SE USUDILI DA IZAZOVU UBICU...
TO JE SAD PROŠLOST. MEĐUTIM, VOLEO BIH DA SAZNAM ŠTA STE VI RADILI U TOJ PUSTOJ ZGRADURINI...
TO PITANJE BIH I JA VAMA MOGLA DA POSTAVIM. MADA MISLIM DA ZNAM ODGOVOR...
...KADA JE VAŠA VERENICA PRITRČALA DA POMOGNE MOME OCU, MORA DA JE VIDELA BROJ KOJI JE ON SASTAVIO NA RAČUNARU...
ZNAČI, I VI STE UPOZNATI...
...SA ONOM TAJANSTVENOM **PORUKOM?** NARAVNO... IZVELA SAM ISTI ZAKLJUČAK KAO I VI, PA SAM BILA U BROJU 32 E OSAMNAESTE ULICE, PA U 32 W, GDE SAM VAS ZATEKLA...

A LJUDI KOJI SU POKUŠALI DA VAS UBIJU?
OČIGLEDNO SU TO BILI SAUČESNICI UBICE. SUVIŠE PITANJA SAM POSTAVILA U ČAJNATAUNU...
...TO MORA DA SE NEKOME NIJE SVIDELO. VEROVATNO SU ME PRATILI...
NA SVU SREĆU, VI STE SE UMEŠALI. U PROTIVNOM, SAD SIGURNO NE BIH SEDELA OVDE I PRIČALA SA VAMA...
HMM...
VAŠ OTAC JE, MIS MERI, UBIJEN ZATO ŠTO JE POLICIJI ISPRIČAO NEŠTO VRLO ČUDNO.

ZNAM. I NIJE BIO DOSTAVLJAČ, AKO TO SLUČAJNO SUMNJATE...
...DUGO SE LOMIO PRE NEGO ŠTO JE PROGOVORIO. POVERIO SE MENI I, NA ŽALOST, JA SAM MU SAVETOVALA DA ODE U POLICIJU...
VIDITE, MI KINEZI ŽELIMO SAMI DA RAZREŠAVAMO SVOJE PRIVATNE SPOROVE. ALI, U OVOM SLUČAJU, ONO ŠTO JE TREBALO DA SE DOGODI OZBILJNO BI UGROZILO I NEKINESKO STANOVNIŠTVO GRADA...
...KAD SE RASPLAMSA RAT IZMEĐU TONGOVA* TU CEH PLAĆAJU I NEDUŽNI TURISTI... LJUDI KOJI SU NAMERAVALI DA PROVEDU VEČE SA PORODICOM U „EGZOTIČNOM" RESTORANU...
* BANDE.
...PROLAZNICI, RADOZNALCI I KO ZNA KO SVE JOŠ. ETO, MOJ OTAC NIJE ŽELEO DA ŽIVOT SVIH TIH LJUDI BUDE DOVEDEN U OPASNOST...

BANDA KOJA JE UKRALA SVETO PI NEMA NI NAJMANJE SKRUPULA. NA KRAJU, OGRANIČENA MOĆ GARANTUJE IZVESTAN OBLIK IMUNITETA...
SVETO PI?
PI JE SIMBOL NEBA. POSTOJE MNOGI SIMBOLI: JEDAN OD NAJLEPŠIH NALAZI SE U NACIONALNOM MUZEJU U TAIPEI, U TAJVANU...
TO VAM JE METALNI KRUG SA VELIKOM RUPOM U SREDINI, ZVANI LIEĆIJU. IZ NJEGA IZBIJAJU MUNJE. TAJ PREDMET SU CAREVI KORISTILI TOKOM IZVESNIH RITUALA KAO ŠTO JE, NA PRIMER, INVESTITURA KNEŽEVA...
...ALI PI, KAO I ONAJ IZ TAIPEIJA, SAMO SU REPRODUKCIJE. REPRODUKCIJE NEČEG NEVEROVATNO STAROG I NEVEROVATNO MOĆNOG. PRVOBITNO PI, KOJE JE UPRAVO SVETO PI UKRADENO IZ MANASTIRA DRAGOCENOG LOTOSA...
...NEKA JE VRSTA VEZE IZMEĐU NEBA I ZEMLJE...
?

...NEŠTO SLIČNO VAŠEM ZAVETNOM KOVČEGU. PREDMET KOJI NEMA SAMO SIMBOLIČNU VREDNOST... I, KOJI, PRE SVEGA, FIZIČKI POSTOJI...
NEVEROVATNO...
...UVERAVAM VAS DA SAM DOSTA STRUČAN U TOJ OBLASTI, PA IPAK JOŠ NIKAD NISAM ČUO ZA NEŠTO SLIČNO...
I JA SAM „STRUČNA".
GODINAMA SE BAVIM ISTOČNJAČKIM TRADICIJAMA I KULTUROM. I, DETALJNO PROUČAVAJUĆI NEKE STVARI, ČOVEK DOLAZI DO ZBUNJUJUĆIH ISTINA...
...I VI SAMI STE SE IZNENADILI KAD SAM PREPOZNALA VAŠE ORUŽJE I NAZVALA GA NJEGOVIM STARIM IMENOM NAAKAL, TO JEST MURČADNA. MEĐUTIM, JA VEĆ GODINAMA ZNAM NJEGOVO POREKLO, I TO DA POSTOJI...
„...U INDIJI MI JE JEDAN STARAC PRIČAO O NJEMU. OPISAO MI JE NJEGOVU MOĆ I POKAZAO MI NJEGOVU REPRODUKCIJU..."
PREMA TOME, KAO ŠTO JA PRIHVATAM ČINJENICU DA VI IMATE ORUŽJE KOJE POTIČE SA STAROG KONTINENTA MU, VI MENI MORATE VEROVATI KAD VAM TVRDIM DA JE KINA PREPUNA TAKVIH PREDMETA...

JEDNA TONG JE ORGANIZOVALA KRAĐU SVETOG PI. MOJ OTAC JE O TOME OBAVEŠTEN SAMO ZATO ŠTO JE BIO „489" TRIJADE...
TRIJADE! ALI ONDA JE BIO POVEZAN SA...
...SA KINESKOM MAFIJOM? TO STE HTELI REĆI, ZAR NE?
RASTURANJE HEROINA, GAJENJE OPIJUMA, PROSTITUCIJA, KOCKARNICE, UBISTVA I NASILJA...
...DA... TO JE POGREŠNO UBEĐENJE KOJE SE VUČE VEĆ STO GODINA...
...ALI, IAKO NOSE ISTO IME I IMAJU ISTE RITUALE POSVEĆIVANJA, POSTOJE RAZNI TIPOVI TRIJADA...

...MOJ OTAC JE BIO „489", TO JEST SVEŠTENIK PRVOG PUTA ILI „GOSPODAR PLANINE" TRADICIONALNE TRIJADE, ONE DOBRE...
I ONAJ KO JE UKRAO **PI** PRIPADA TRIJADI, ALI NJENOM NEGATIVNOM OGRANKU...
?
ČEKAJTE MALO! ZBUNILI STE ME... MOŽETE BITI MALO JASNIJI?
NARAVNO, SVESNA SAM DA TO NIJE LAKO. SLUŠAJTE...
„520. GODINE NAŠE ERE, IZ GRADA KANČIPURAM, U BLIZINI MADRASA, U INDIJI, JEDAN BUDISTIČKI KALUĐER POŠAO JE NA DUGO PUTOVANJE PREMA ISTOKU..."

„...IME MU JE BILO **BODHIDARMA**. PRIRODA GA NIJE BILA OBDARILA LEPIM STASOM, A CRTE LICE NEPREKIDNO SU MU DAVALE **SUROV** IZRAZ..."
„...SA SOBOM JE NOSIO NEŠTO NEZAMISLIVO STARO, NEŠTO ŠTO JE NAMERAVAO DA POKAŽE CARU **VU TI**, A ŠTO BI TREBALO DA BUDE DEMONSTRACIJA BUDINE MOĆI..."
„POSLE DUGOG PUTOVANJA PREPUNOG OPASNOSTI, KALUĐER JE STIGAO U GRAD KUANS, GDE SE DANAS NALAZI KANTON..."
„...TU JE DUGO RAZGOVARAO SA CAREM..."

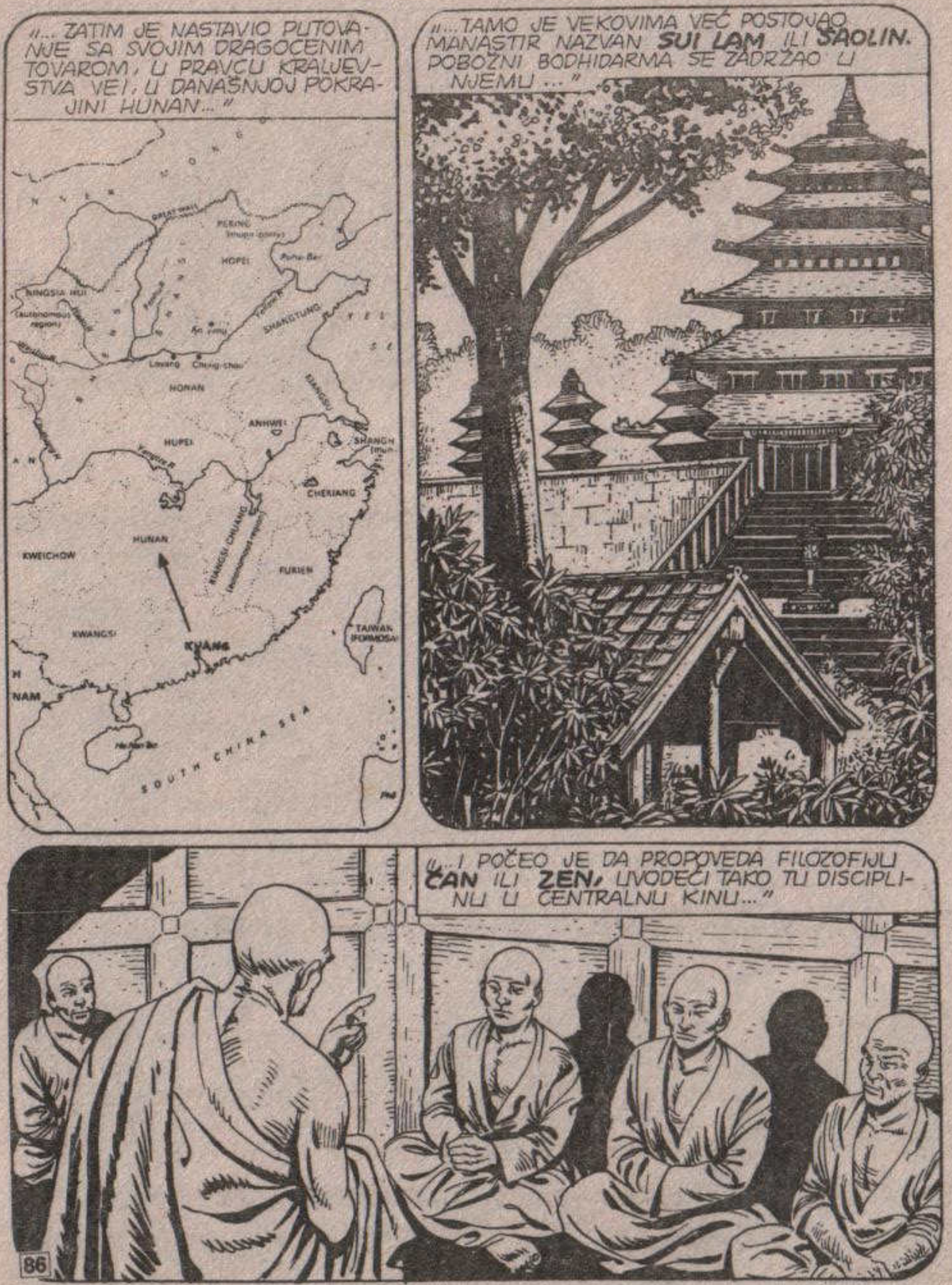
"... ZATIM JE NASTAVIO PUTOVANJE SA SVOJIM DRAGOCENIM TOVAROM, U PRAVCU KRALJEVSTVA VEI, U DANAŠNJOJ POKRAJINI HUNAN..."
HOPEI
SHANTUNG
HONAN
ANHWEI
HUPEI
CHEKIANG
HUNAN
KWEICHOW
FUKIEN
KWANGSI
TAIWAN (FORMOSA)
SOUTH CHINA SEA
"...TAMO JE VEKOVIMA VEĆ POSTOJAO MANASTIR NAZVAN **SUI LAM** ILI **ŠAOLIN**. POBOŽNI BODHIDARMA SE ZADRŽAO U NJEMU ..."
"...I POČEO JE DA PROPOVEDA FILOZOFIJU **ČAN** ILI **ZEN**, UVODEĆI TAKO TU DISCIPLINU U CENTRALNU KINU..."

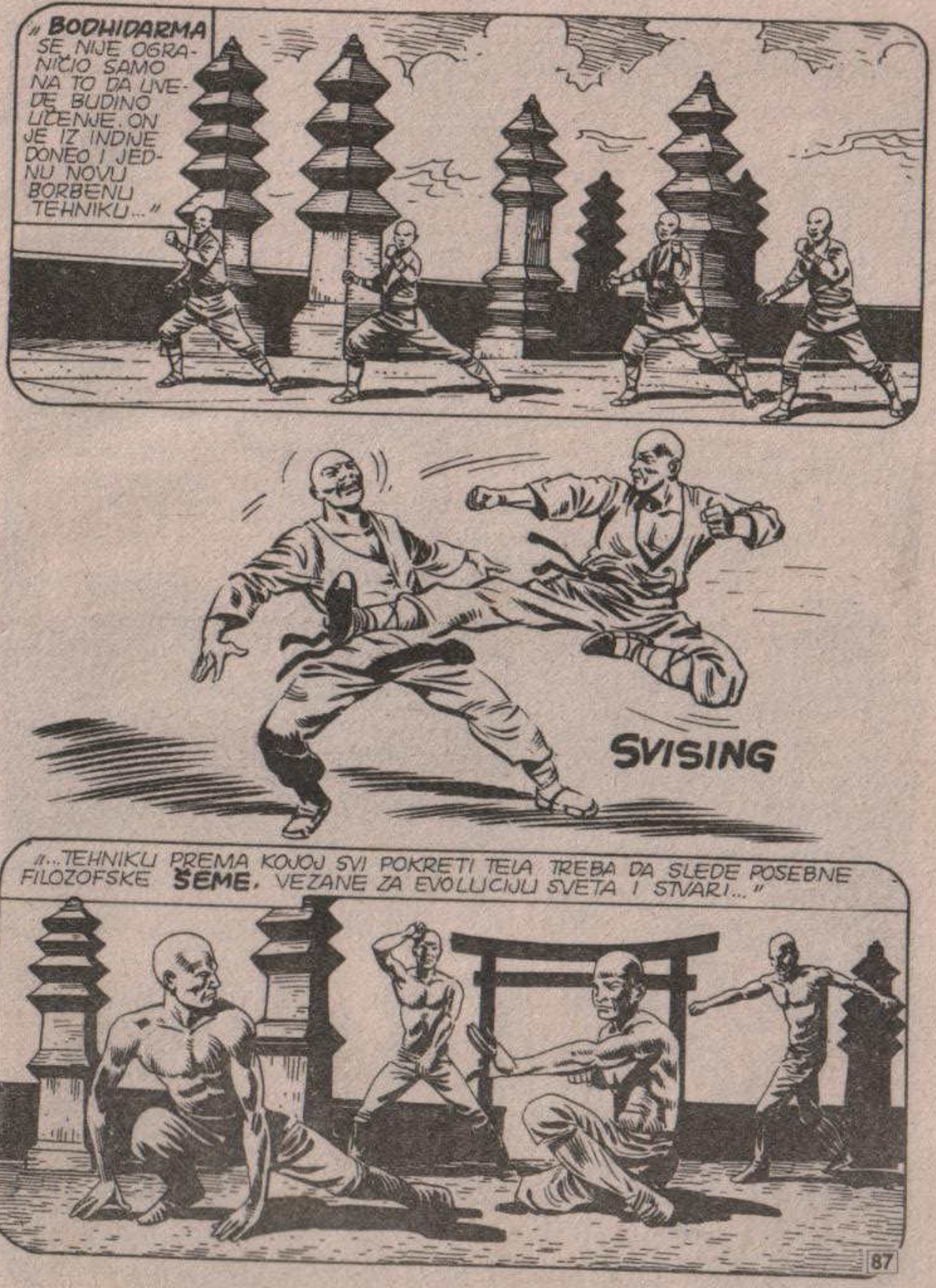
"**BODHIDARMA** SE NIJE OGRANIČIO SAMO NA TO DA UVEDE BUDINO UČENJE. ON JE IZ INDIJE DONEO I JEDNU NOVU BORBENU TEHNIKU..."
SVISING
"...TEHNIKU PREMA KOJOJ SVI POKRETI TELA TREBA DA SLEDE POSEBNE FILOZOFSKE **ŠEME**, VEZANE ZA EVOLUCIJU SVETA I STVARI..."

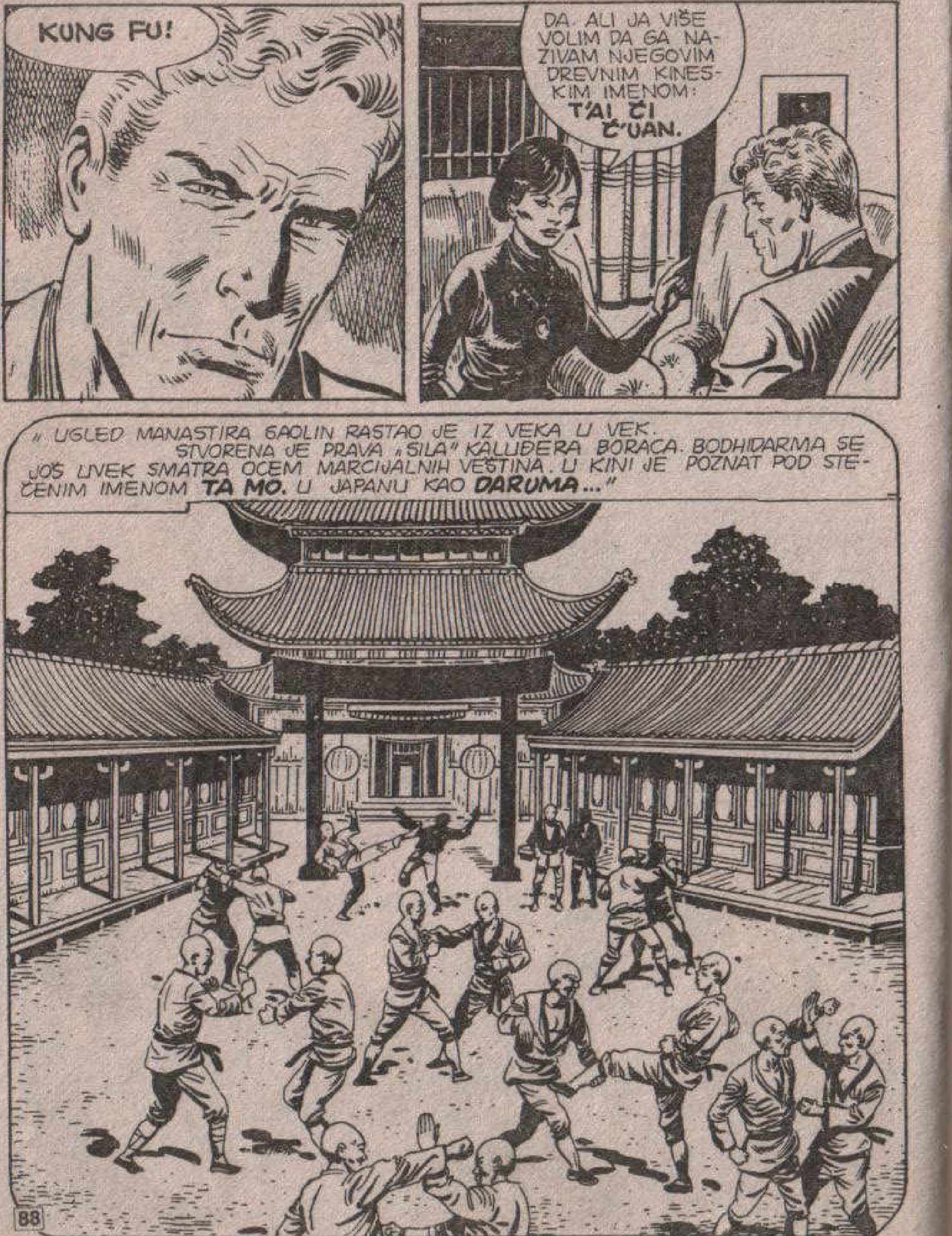
KUNG FU!
DA. ALI JA VIŠE VOLIM DA GA NAZIVAM NJEGOVIM DREVNIM KINESKIM IMENOM: **T'AI ČI Č'UAN.**
„UGLED MANASTIRA ŠAOLIN RASTAO JE IZ VEKA U VEK. STVORENA JE PRAVA „SILA" KALUĐERA BORACA. BODHIDARMA SE JOŠ UVEK SMATRA OCEM MARCIJALNIH VEŠTINA. U KINI JE POZNAT POD STEČENIM IMENOM **TA MO**, U JAPANU KAO **DARUMA**..."

ISTORIJA HRAMA PREPUNA JE DOGAĐAJA. MNOGI KALUĐERI KOJI SU U NJEMU ŽIVELI PRIPADALI SU „TAJNIM UDRUŽENJIMA"... GRUPAMA KOJE SU SE BORILE PROTIV TIRANIJE I AUTORITETA I KOJE SU POSTOJALE U KINI VEĆ OKO 1500. PRE NAŠE ERE...
„TAJNA UDRUŽENJA", ZVANA JOŠ I **TONG**, IMALA SU ŽIVOPISNA IMENA: „CRVENE OBRVE", „CRVENI TURBAN", „BELI LOTOS", „BAKARNI KONJI"...
„NJIHOVI ČLANOVI SU SMATRANI NEKOM VRSTOM ROBIN HUDA. PLJAČKALI SU BOGATAŠE DA BI DELILI SIROTINJI!"
I BAŠ U ŠAOLINU ROĐENA JE **TRIJADA**. MNOGI VERUJU DA JU JE OSNOVAO BODHIDARMA LIČNO. DRUGI OPET TVRDE DA JE NASTALA MNOGO VEKOVA KASNIJE. OKO 1674...
KAO I DRUGA TAJNA UDRUŽENJA, **TRIJADA** SE BORILA PROTIV TIRANIJE. ALI, PORED TOGA, IMALA JE I DUBOKE **EZOTERIČNE** KORENE...

...ORENI SU VODILI OD JEDNE DREVNE MUDROSTI VEZANE ZA POSEDOVANJE **PI**...
...TRIJADA JE BOGATA SIMBOLIMA KOJE JE NEKO HTEO DA UPOREDI SA **MASONSKIM.** UOSTALOM, NEKI PRETPOSTAVLJAJU DA OBE GRUPE IMAJU ZAJEDNIČKO POREKLO...
„U SVAKOM SLUČAJU, PRED KRAJ XVII VEKA, U KINI JE VLAST PREUZELA STRANA DINASTIJA KOJA JE DOŠLA IZ MANDŽURIJE: **MANČU** ILI DINASTIJA **Č'ING**..."
„KAO ŠTO SU U PROŠLOSTI VEĆ RADILA UDRUŽENJA CRVENOG TURBANA I BELOG LOTOSA, KOJA SU BILA USPELA DA OBORE DINASTIJE MONGOLA I KUBLAJ KANA, TAKO SE **TRIJADA** BORILA PROTIV **MANČU** POKLIČEM „OBORITE Č'INGOVE, VRATITE MINGOVE..."
„**MANČU** SU PRIHVATILI KINESKE OBIČAJE, ALI IPAK NISU PRESTALI DA PROGONE „HANOVE SINOVE" ILI KINEZE ČISTE RASE..."

„TAKO, NE TREBA SE ČUDITI ŠTO JE, 1736, IZVRŠEN NAPAD NA MANASTIR ŠAOLIN..."
„...I ŠTO JE ZAPALJEN".
„SAMO PET KALUĐERA SU SE SPASLI... JEDAN OD NJIH USPEO JE DA SPASE **SVETO PI**..."
„KASNIJE JE OSNOVAN NOVI MANASTIR SA ISTIM IMENOM, U PROVINCIJI **FUKJANG**..."
„JEDAN UČENIK PREŽIVELIH KALUĐERA **ČI ŠAN**, ZAJEDNO SA ČETIRI DRUGA KALUĐERA, VRATIO MU JE NEKADAŠNJI SJAJ. TA GRUPA JE NAZVANA GRUPOM „PETORICE UČITELJA ŠAOLINA" I NJU OBOŽAVAJU RITUALI TRIJADE..."
„**ČI ŠAN** JE NASTAVIO DA PODUČAVA U MARCIJALNIM VEŠTINAMA. POSTAO JE LEGENDARNA FIGURA I, AKO VOLITE FILMOVE O **KUNG FUU**, SIGURNO STE VEĆ VIDELI NEKOGA KO SLAVI NJEGOVE PODVIGE..."

ČI ŠAN JE OSNOVAO „ISKUŠENJA 36 SOBA", VRLO OPASAN ISPIT SNAGE, HRABROSTI I MUDROSTI, KOJI SE JOŠ POMINJE U RITUALU 36 ZAKLETVI TRIJADE...
„AKO RITUALE OSTAVIMO PO STRANI, IZMEĐU 1787. I 1851. TRIJADA JE PREDSTAVLJALA ALTERNATIVNI AUTORITET, NEŠTO SLIČNO ZMAJEVOM PRESTOLU, TO JEST CARU..."
„ČETIRI PUTA TRIJADA I MANČU SU SE SUKOBILI NA BOJNOM POLJU...
„...I ČETIRI PUTA POBUNE SU UGUŠENE."
PRVIH MESECI 1800. MNOGI ČLANOVI DRUŠTVA BILI SU PRISILJENI DA POBEGNU. NEKO U SAN FRANCISKO, KOGA KINEZI NAZIVAJU „ZLATNO BRDO," NEKI U SIDNEJ, KOJI JE KRŠTEN U „NOVO ZLATNO BRDO"...
„DRUGI SU SE OPET PRESELILI U LONDON, NEKI U LIVERPUL, NEKI U VANKUVER, U KANADU..."

„TU SU TRIJADE POČELE DA SE IZVITOPERAVAJU. PRVOBITNI CILJ BORBE PROTIV MANČU ZABORAVLJEN JE..."
„...I ZAMENJEN DRUGIM, MNOGO PRAKTIČNIJIM: ZAŠTITOM I ODBRANOM KINESKE ZAJEDNICE OD DISKRIMINACIJE KOJIMA JE PODVRGNUTA..."
...ODATLE DO RAĐANJA PRAVE MAFIJE PUT JE BIO KRATAK KAO ŠTO SE KASNIJE DESILO MEĐU ITALIJANSKIM EMIGRANTIMA, „PORODICE" KOJE SU PRVE STIGLE I VEĆ SE ODOMAĆILE U ZEMLJI NUDILE SU NOVODOŠAVŠIMA POSAO I SIGURNOST"...
„NAJTEŽI PORAZ KOJI JE DOŽIVELA PRVOBITNA TRIJADA BIO JE 1864. ZA VREME POBUNE TAJPINGA. NJIMA JE KOMANDOVAO JEDAN FANATIK PO IMENU HUNG HSIU ČUAN I UGUŠENA JE U KRVI..."

„CARSKE SNAGE SU VEROVALE DA JE I TRIJADA UMEŠANA U OPERACIJU. NAJVEĆI DEO NJENIH PRIPADNIKA BIO JE PRIMORAN DA SE SKLONI U HONGKONG, KOJI JE VEĆ BIO POD ENGLESKIM PROTEKTORATOM."
...TU SE TRIJADA PONOVO RODILA, U DOBRU I U ZLU. MADA NIKO NIJE NIKADA SAZNAO KAKO, SVETI PI JE KRIŠOM PRENESEN U HRAM DRAGOCENOG LOTOSA ...
„GDE JE OSTAO SVE DO PRE NEKOLIKO NEDELJA, POD ZAŠTITOM NASLEDNIKA BODHIDARME ..."
...MEĐUTIM, U HONGKONGU SE NALAZIO „GLAVNI ŠTAB" „DEGENERISANIH" TRIJADA IZ ČITAVOG SVETA ...
O TOM TIPU TRIJADA ŠTAMPA OBILUJE INFORMACIJAMA. POZNATO JE DA SU PREUZELE KONTROLU NAD TRGOVINOM OPIJUMOM KOJI DOLAZI IZ „ZLATNOG TROUGLA"...

„MOJ OTAC JE BIO BROJ 489. SVI BROJEVI KOJI OZNAČAVAJU ČLANOVE TRIJADE POČINJU SA 4. BROJ ČETIRI JE, U STVARI, BROJ MORA KOJA, PREMA NAŠOJ MITOLOGIJI, OPKOLJAVAJU SVET ..."
MARE OCCIDENTALE
MARE INDICO
MARE ORIENTALE
KOMPLETAN BROJ MORA BITI DELJIV SA TRI, TRIJADOM, KOJA UPRAVO PREDSTAVLJA NEBO, ZEMLJU I ČOVEKA
„VRHOVNI POGLAVAR JEDNE GRUPE, GOSPODAR PLANINE, NOSI BROJ 489. OSAM SU SNAGE KOJE ANIMIRAJU SVET; DEVET JE PROIZVOD OD TRI PUTA TRI ..."
...ZBIR BROJKI DAJE 21, KOJI ODGOVARA PROIZVODU OD TRI I SEDAM. TRI, KAO ŠTO SMO VIDELI, JESTE BROJ STVARANJA. SEDAM ZNAČI SMRT...
...21 JE DAKLE BROJ KOJI SIMBOLIZUJE NASTAVAK CIKLUSA, STVARANJE POSLE SMRTI...

"438 JE POMOĆNIK GOSPODARA PLANINE. 415 SE JOŠ ZOVE "LEPEZA OD BELE HARTIJE", 426 "CRVENI ŠTAP", 432 "SLAMNI ČAMAC". I SVIM TIM ŽIVOPISNIM IMENIMA ODGOVARA SPECIFIČNO ZADUŽENJE U HUNGU..."
HUNGU?
DA, TO SAM ZABORAVILA DA VAM KAŽEM... TRIJADA JE SAMO PREVOD KOJI JE, LAKOĆE RADI, USVOJEN NA ZAPADU KAO OZNAKA DRUŠTVA. U KINI SE ONO ZOVE HUNG...
洪
96
"SIMBOL MU JE RAVNOKRAKI TROUGAO KOJI PREDSTAVLJA STVARANJE..."
U NJEMU SE NALAZI IDEOGRAM NAZVAN HUNG, KOJI JE ISTOVREMENO I VRLO ČESTO IME. MOŽDA ĆETE ME UPITATI ZAŠTO BAŠ TAJ IDEOGRAM?...
NASTAVIĆE SE

MUPPET SHOW

ALBUM

sa samolepljivim sličicama na svim kioscima

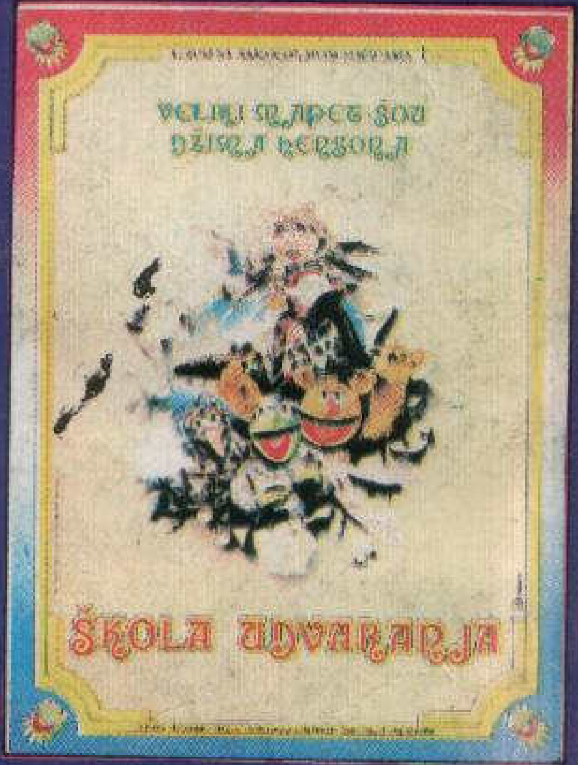

1111 NAGRADA:

11 motocikla
50 bicikla
50 sportskih rekvizita
1000 drugih nagrada (majice, slikovnice, posteri, sve sa likovima MAPETI)

SPONZORI:
TOMOS, Borovo, Agrokomerc Novi Sad, AIK NOVI SAD, NAFTAGAS RNS RAFINERIJA NAFTE NOVI SAD

NA SVIM KIOSCIMA

Marti Misterija, sticajem okolnosti, pao je u ruke nemilosrdne njujorške bande na čijem se čelu nalazila privlačna i opasna Ledi Dragon.
Hoće li naš junak uspeti da se spase ili ne, saznaćete u narednoj epizodi

ZNAK SMRTI